



Jornal Oficial de Socorro

Órgão de Publicação da Imprensa Oficial do Município de Socorro

ANO XIII - Nº 558 - Distribuição Gratuita

www.socorro.sp.gov.br

Socorro, 29 de março de 2019

Prefeitura age rapidamente para reconstruir pontes danificadas pelas chuvas

As equipes da Secretaria de Serviços da Prefeitura de Socorro estão reformando e reconstruindo pontes danificadas pelas chuvas recentes na zona rural.

Na última semana, foi concluída a reforma de uma ponte na estrada principal das Lavras de Cima. A ponte havia sido danificada por uma chuva há algumas semanas.

A chuva que caiu sobre a região do Tijuco Preto no sábado (16), danificou sete pontes na zona rural. No dia seguinte, equipes da Prefeitura já trabalhavam na reforma destas pontes. Uma ponte no bairro da Varginha foi reconstruída por empresários e moradores, com apoio da Prefeitura. Outras três delas, no Tijuco Preto, já foram completamente reconstruídas e liberadas para trânsito.

No bairro Barroca Funda, foi construída uma passagem para trânsito de pedestres. No local, será necessário refazer as cabeceiras de ponte, que foram danificadas pela chuva. As pontes do Currupira e Nogueiras também estão no cronograma de atendimento da Prefeitura.

Além da atuação nos bairros da zona rural, a Secretaria de Serviços realizou a limpeza das ruas próximas à Câmara Municipal, que foram atingidas pela enxurrada que desceu pelo bairro São Bento na noite de domingo (17).

“É necessário agir rápido para sanar os danos causados pelas chuvas fortes e manter a mobilidade dos bairros da zona rural” – comentou o prefeito André Bozola.

Socorro tem 448 km² de extensão territorial com aproximados mil quilômetros de estradas rurais, que interligam cerca de cinquenta bairros e recebem constante manutenção por parte da Prefeitura.



Guarda Civil Municipal está sob novo comando



A Guarda Civil Municipal, ligada à Secretaria de Segurança e Defesa do Cidadão da Prefeitura de Socorro, está sob novo comando desde 15 de março, quando foram nomeados os novos comandante e subcomandante da corporação. Osvaldo Brolezi assume o posto de comandante e Anselmo de Moraes Ramos é o novo subcomandante. As nomeações foram feitas através da portaria nº 8244/2019.

“As nomeações buscam dar oportunidade a outros integrantes do quadro de carreira da Guarda Civil Municipal, assim como mudar alguns métodos operacionais da corporação e ampliar a interação com as demais

forças policiais, a exemplo da criação do projeto Escola Tranquila” – comentou Willhams de Moraes, secretário de Segurança e Defesa do Cidadão.

O prefeito André Bozola recebeu os nomeados em seu gabinete, na manhã de quarta-feira (27). “O trabalho da Guarda Civil Municipal é muito bem avaliado pela população, e tenho certeza que continuará desta forma. Além da preocupação com a segurança da população, temos que manter um bom relacionamento com as instituições” – orientou o prefeito.

Atualmente, a Guarda Civil Municipal conta com 65 agentes em atividade, sendo 56 homens e 9 mulheres.

Prefeito de Socorro se reúne com secretário estadual de Habitação



O prefeito de Socorro, André Bozola, se reuniu com o secretário estadual de Habitação, Flavio Amary, na quarta-feira (20). O secretário apresentou ao prefeito projetos do Governo Estadual para a habitação, como o Vila Dignidade, destinado a moradia de idosos, e o Nossa

Casa, que é o novo programa de habitação popular do estado de São Paulo.

“Esta reunião foi uma aproximação inicial com o novo secretário. Na ocasião, apresentei algumas das demandas de Socorro no âmbito da habitação” – comenta o prefeito André Bozola.

CONCURSO - ESTAGIÁRIOS AGRONOMIA

Confira resultado da prova escrita na página 15

PORTARIAS**PORTARIA Nº 8259/2019****ANDRÉ EDUARDO BOZOLA DE SOUZA PINTO, PREFEITO MUNICIPAL DA ESTÂNCIA DE SOCORRO, ESTADO DE SÃO PAULO, USANDO DE SUAS ATRIBUIÇÕES LEGAIS, RESOLVE:**

Art. 1º - Autorizar o uso do espaço público - Auditório do Centro Administrativo Municipal, para a EE Profª Helena José Bonfá - Evento de Colação de grau (formatura) dos alunos concluintes do Ensino Fundamental e Médio, para o dia 13/12/2019, a partir das 18h30min, nos termos do processo administrativo nº 4742/2019.

Art. 2º - O espaço a ser utilizado deverá ser devolvido à Administração nas condições em que foi autorizado, respondendo o requerente por quaisquer danos eventualmente causados ao patrimônio público.

Art. 3º - É de inteira responsabilidade do requerente, a segurança e a integridade do local, sem qualquer responsabilidade ou ônus para a Administração.

Art. 4º - Esta Portaria entra em vigor na data de sua publicação, revogadas as disposições em contrário.

Prefeitura Municipal da Estância de Socorro, 19 de fevereiro de 2019.

Publique-se.**André Eduardo Bozola de Souza Pinto****Prefeito Municipal****Publicado no Jornal oficial de Socorro e afixado no mural da Prefeitura.****José Ricardo Custódio da Silva****Secretário dos Negócios Jurídicos****PORTARIA Nº 8260/2019****ANDRÉ EDUARDO BOZOLA DE SOUZA PINTO, PREFEITO MUNICIPAL DA ESTÂNCIA DE SOCORRO, ESTADO DE SÃO PAULO, USANDO DE SUAS ATRIBUIÇÕES LEGAIS, RESOLVE:**

Art. 1º - Autorizar o uso do espaço público - Auditório do Centro Administrativo Municipal, para o **SOS Núcleo Educacional** - Encerramento do ano letivo (formatura) dos alunos do Ensino Fundamental e Médio, que realizar-se-á, no dia 17/12/2019 nos termos do processo administrativo protocolo nº 4740/2019.

Art. 2º - O espaço a ser utilizado deverá ser devolvido à Administração nas condições em que foi autorizado, respondendo o requerente por quaisquer danos eventualmente causados ao patrimônio público.

Art. 3º - É de inteira responsabilidade do requerente, a segurança e a integridade do local, sem qualquer responsabilidade ou ônus para a Administração.

Art. 4º - Esta Portaria entra em vigor na data de sua publicação, revogadas as disposições em contrário.

Prefeitura Municipal da Estância de Socorro, 25 de Março de 2019.

Publique-se.**André Eduardo Bozola de Souza Pinto****Prefeito Municipal****Publicado no Jornal oficial de Socorro e afixado no mural da Prefeitura.****José Ricardo Custódio da Silva****Secretário dos Negócios Jurídicos****PORTARIA Nº 8261/2019****ANDRÉ EDUARDO BOZOLA DE SOUZA PINTO, PREFEITO MUNICIPAL DA ESTÂNCIA DE SOCORRO, ESTADO DE SÃO PAULO, USANDO DE SUAS ATRIBUIÇÕES LEGAIS, RESOLVE:**

Art. 1º - Autorizar o uso do espaço público - Auditório do Centro Administrativo Municipal, no dia 13/11/2019, das 13h00 às 17h00, ao *Instituto de Ensino XV de Agosto*, para o Ensaio geral da formatura dos alunos da Educação Infantil e do Ensino Fundamental I, nos termos do processo administrativo nº 4746/2019.

Art. 2º - O espaço a ser utilizado deverá ser devolvido à Administração nas condições em que foi autorizado, respondendo o requerente por quaisquer danos eventualmente causados ao patrimônio público.

Art. 3º - É de inteira responsabilidade do requerente, a segurança e a integridade do local, sem qualquer responsabilidade ou ônus para a Administração.

Art. 4º - Esta Portaria entra em vigor na data de sua publicação, revogadas as disposições em contrário.

Prefeitura Municipal da Estância de Socorro, 25 de Março de 2019.

Publique-se.**André Eduardo Bozola de Souza Pinto****Prefeito Municipal****Publicado no Jornal oficial de Socorro e afixado no mural da Prefeitura.****José Ricardo Custódio da Silva****Secretário dos Negócios Jurídicos****PORTARIA Nº 8262/2019****ANDRÉ EDUARDO BOZOLA DE SOUZA PINTO, PREFEITO MUNICIPAL DA ESTÂNCIA DE SOCORRO, ESTADO DE SÃO PAULO, USANDO DE SUAS ATRIBUIÇÕES LEGAIS, RESOLVE:**

Art. 1º - Autorizar o uso do espaço público - Auditório do Centro Administrativo Municipal, para o dia 25/11/2019, das 13h00 às 17h00, ao *Instituto de Ensino XV de Agosto*, para o Ensaio geral da formatura dos alunos da Educação Infantil e do Ensino Fundamental I, nos termos do processo administrativo nº 4745/2019.

Art. 2º - O espaço a ser utilizado deverá ser devolvido à Administração nas condições em que foi autorizado, respondendo o requerente por quaisquer danos eventualmente causados ao patrimônio público.

Art. 3º - É de inteira responsabilidade do requerente, a segurança e a integridade do local, sem qualquer responsabilidade ou ônus para a Administração.

Art. 4º - Esta Portaria entra em vigor na data de sua publicação, revogadas as disposições em contrário.

Prefeitura Municipal da Estância de Socorro, 25 de Março de 2019.

Publique-se.**André Eduardo Bozola de Souza Pinto****Prefeito Municipal****Publicado no Jornal oficial de Socorro e afixado no mural da Prefeitura.****José Ricardo Custódio da Silva****Secretário dos Negócios Jurídicos****PORTARIA Nº 8263/2019****ANDRÉ EDUARDO BOZOLA DE SOUZA PINTO, PREFEITO MUNICIPAL DA ESTÂNCIA DE SOCORRO, ESTADO DE SÃO PAULO, USANDO DE SUAS ATRIBUIÇÕES LEGAIS, RESOLVE:**

Art. 1º - Autorizar o uso do espaço público - Auditório do Centro Administrativo Municipal, para o dia 17/11/2019, das 08h00 às 21h30, ao *Instituto de Ensino XV de Agosto*, para a formatura dos alunos da Educação Infantil e do Ensino Fundamental I, nos termos do processo administrativo nº 4744/2019.

Art. 2º - O espaço a ser utilizado deverá ser devolvido à Administração nas condições em que foi autorizado, respondendo o requerente por quaisquer danos eventualmente causados ao patrimônio público.

Art. 3º - É de inteira responsabilidade do requerente, a segurança e a integridade do local, sem qualquer responsabilidade ou ônus para a Administração.

Art. 4º - Esta Portaria entra em vigor na data de sua publicação, revogadas as disposições em contrário.

Prefeitura Municipal da Estância de Socorro, 25 de Março de 2019.

Publique-se.**André Eduardo Bozola de Souza Pinto****Prefeito Municipal****Publicado no Jornal oficial de Socorro e afixado no mural da Prefeitura.****José Ricardo Custódio da Silva****Secretário dos Negócios Jurídicos****PORTARIA Nº 8264/2019****ANDRÉ EDUARDO BOZOLA DE SOUZA PINTO, PREFEITO MUNICIPAL DA ESTÂNCIA DE SOCORRO, ESTADO DE SÃO PAULO, USANDO DE SUAS ATRIBUIÇÕES LEGAIS, RESOLVE:**

Art. 1º - Autorizar o uso do espaço público - Auditório do Centro Administrativo Municipal, a EE Profª Maria Odete da Silveira Leite Frattini, para o dia 16/12/2019, para a formatura das turmas de 9º anos de Ensino Fundamental e 3ª séries do Ensino Médio, nos termos do processo administrativo nº 5210/2019.

Art. 2º - O espaço a ser utilizado deverá ser devolvido à Administração nas condições em que foi autorizado, respondendo o requerente por quaisquer danos eventualmente causados ao patrimônio público.

Art. 3º - É de inteira responsabilidade do requerente, a segurança e a integridade do local, sem qualquer responsabilidade ou ônus para a Administração.

Art. 4º - Esta Portaria entra em vigor na data de sua publicação, revogadas as disposições em contrário.

Prefeitura Municipal da Estância de Socorro, 27 de Março de 2019.

Publique-se.**André Eduardo Bozola de Souza Pinto****Prefeito Municipal****Publicado no Jornal oficial de Socorro e afixado no mural da Prefeitura.****José Ricardo Custódio da Silva****Secretário dos Negócios Jurídicos****PORTARIA Nº 8265/2019****ANDRÉ EDUARDO BOZOLA DE SOUZA PINTO, PREFEITO MUNICIPAL DA ESTÂNCIA DE SOCORRO, ESTADO DE SÃO PAULO, USANDO DE SUAS ATRIBUIÇÕES LEGAIS, RESOLVE:**

Art. 1º - Designar, para a composição da Comissão Municipal do Projeto Estadual "VIVALEITE", os seguintes membros, representantes dos respectivos órgãos:

I - Representante da Secretaria de Desenvolvimento Social do Estado de São Paulo - DRADS - Campinas:
Titular - Elaine Aparecida Empe - RG 9.710.798-0
Suplente - Valter José Baroni Gonçalves - RG 10.945.933-7

II - Representante da Prefeitura Municipal na Área da Saúde:
Titular - Adriana Helena Teixeira Soares - RG 23.076.384-4
Suplente - Marco Antônio Zanesco - RG 27.582.745-8

III - Representante do Conselho Municipal dos Direitos da Criança e do Adolescente:
Titular - Cassia Elisa Lixandráo Frattini - RG 16.122.812-4
Suplente - Aírton Benedito Domingues de Souza - RG 17.989.694-5

Art. 2º - Esta Portaria entra em vigor na data de sua publicação, revogando-se a Portaria nº 8157/2019, e demais disposições contrárias.

Prefeitura Municipal da Estância de Socorro, 28 de março de 2019.

Publique-se.**André Eduardo Bozola de Souza Pinto****Prefeito Municipal****Publicado no Jornal oficial e Afixado no mural da Prefeitura****José Ricardo Custódio da Silva****Secretário dos Negócios Jurídicos****DECRETOS****DECRETO Nº 3908/2019***Suplementação de Dotações Orçamentárias***ANDRÉ EDUARDO BOZOLA DE SOUZA PINTO, PREFEITO MUNICIPAL DA ESTÂNCIA DE SOCORRO, ESTADO DE SÃO PAULO, NO USO DE SUAS ATRIBUIÇÕES LEGAIS, DECRETA:**

Art. 1º - Fica aberto na Secretaria Municipal da Fazenda/Diretoria de Contabilidade, um crédito adicional suplementar no valor de R\$ 1.185.857,48 (Hum Milhão e Cento e Oitenta e Cinco Mil e Oitocentos e Cinquenta e Sete Reais e Quarenta e Oito Centavos), para reforço das seguintes dotações do orçamento vigente:

25	02.01.01	3.3.90.39.00	08.243.0002.2.172	CHEFIA DE GABINETE	R\$	1.500,00
59	02.02.01	4.4.90.61.00	04.122.0003.2.004	MANUT. DA ADMINISTRAÇÃO	R\$	321.000,00
154	02.04.01	3.3.90.36.00	22.661.0017.2.184	DEPTO DE IND. E COMÉRCIO	R\$	16.000,00
157	02.04.01	3.3.90.39.00	04.122.0017.2.183	DEPTO DE IND. E COMÉRCIO	R\$	1.000,00
159	02.04.01	3.3.90.39.00	22.661.0017.2.023	DEPTO DE IND. E COMÉRCIO	R\$	7.500,00
160	02.04.01	3.3.90.39.00	22.661.0017.2.184	DEPTO DE IND. E COMÉRCIO	R\$	1.000,00
268	02.05.03	3.3.90.39.00	12.361.0008.2.009	TRANSPORTE DE ALUNOS	R\$	73.400,00
284	02.05.05	3.3.90.39.00	12.365.0010.2.153	PRÉ-ESCOLAS EMEIS	R\$	125.000,00
299	02.05.06	3.3.90.39.00	12.365.0011.2.158	CRECHES	R\$	15.500,00
382	02.06.01	3.3.90.36.00	10.122.0052.2.014	SECRETARIA DE SAÚDE	R\$	7.000,00
400	02.06.01	3.3.90.39.00	10.301.0047.2.218	SECRETARIA DE SAÚDE	R\$	13.000,00
401	02.06.01	3.3.90.39.00	10.301.0047.2.219	SECRETARIA DE SAÚDE	R\$	12.000,00
403	02.06.01	3.3.90.39.00	10.301.0047.2.220	SECRETARIA DE SAÚDE	R\$	10.000,00
411	02.06.01	3.3.90.39.00	10.302.0048.2.245	SECRETARIA DE SAÚDE	R\$	270.000,00
413	02.06.01	3.3.90.39.00	10.303.0048.2.242	SECRETARIA DE SAÚDE	R\$	48.000,00
480	02.07.01	3.3.90.33.00	08.244.0015.2.166	DEPTO DE ASSIST. SOCIAL	R\$	6.000,00
491	02.07.01	3.3.90.39.00	04.122.0015.2.123	DEPTO DE ASSIST. SOCIAL	R\$	800,00
551	02.08.01	3.3.90.36.00	13.392.0016.2.022	DEPTO DE CULTURA	R\$	9.000,00
616	02.10.02	3.3.71.70.00	15.452.0019.2.025	LIMPEZA PÚBLICA	R\$	5.500,00
622	02.10.02	3.3.90.39.00	15.452.0019.2.025	LIMPEZA PÚBLICA	R\$	52.000,00
672	02.10.05	3.3.90.39.00	26.782.0026.2.035	SERV.MUNIC.ESTR. RODAGEM	R\$	61.000,00
732	02.11.01	3.3.90.39.00	06.181.0023.2.032	GUARDA CIVIL MUNICIPAL	R\$	71.668,20
734	02.11.01	3.3.90.39.00	06.181.0023.2.177	GUARDA CIVIL MUNICIPAL	R\$	33.989,28
736	02.11.01	3.3.90.39.00	06.181.0023.2.179	GUARDA CIVIL MUNICIPAL	R\$	1.500,00
757	02.11.02	3.3.90.39.00	15.452.0022.2.028	DEPTO DE TRÂNSITO	R\$	22.500,00
TOTAL DAS SUPLEMENTAÇÕES					R\$	1.185.857,48

Art. 2º - O valor do presente crédito será coberto com recursos provenientes do superávit financeiro apurado no exercício anterior, na fonte de recurso do Tesouro, em conformidade com o artigo 43, § 1º, inciso I, da Lei 4.320/64 de 17/03/1964, no valor de R\$ 1.185.857,48.

Art. 3º - Este Decreto entrará em vigor na data de sua publicação, revogadas as disposições em contrário.

Prefeitura Municipal da Estância de Socorro, 15 de Fevereiro de 2019.

Publique-se**André Eduardo Bozola de Souza Pinto****Prefeito Municipal****Publicado no Jornal oficial de Socorro e afixado no mural da Prefeitura.****José Ricardo Custódio da Silva****Secretário dos Negócios Jurídicos****DECRETO Nº 3923/2019***"Altera o Decreto nº3664/2017 e dá outras providências"*

ANDRÉ EDUARDO BOZOLA DE SOUZA PINTO, PREFEITO MUNICIPAL DA ESTÂNCIA DE SOCORRO, ESTADO DE SÃO PAULO, USANDO DE SUAS ATRIBUIÇÕES LEGAIS, e, Considerando a Lei nº 2814 de 30 de dezembro de 1997 que autorizou a Prefeitura Municipal a conceder ajuda de custo aos professores do Quadro de Servidores Municipais enquanto na regência de escolas situadas na zona rural, **RESOLVE:**

Art. 1º - Alterar o Decreto nº 3664/2017 a fim de que a ajuda de custo concedida aos professores do Quadro de Servidores Municipais, autorizada pela Lei Municipal nº 2814/97 de 30 de dezembro de 1997, passe a ser de R\$ 0,61 (sessenta e um centavos) por quilômetro percorrido, enquanto no exercício de suas funções na zona rural.

Art. 2º - A Secretaria de Educação remeterá, mensalmente, a relação dos professores e dos respectivos comprovantes de cada um ao setor de Pessoal.

Art. 3º - Este decreto entrará em vigor na data de 1º de abril de 2019, revogando-se as disposições em contrário.

Prefeitura Municipal da Estância de Socorro, 21 de março de 2019.

Publique-se**André Eduardo Bozola de Souza Pinto****Prefeito Municipal****Publicado em igual data no mural da Prefeitura.****José Ricardo Custódio da Silva****Secretário dos Negócios Jurídicos****EXPEDIENTE****Jornal Oficial de Socorro****Órgão de Publicação da Imprensa Oficial do Município de Socorro**

O **Jornal Oficial de Socorro** é uma publicação da **Prefeitura Municipal da Estância de Socorro**, criada pela Lei Municipal nº 3095/2005 e alterado pela Lei Municipal nº 3464/2011. Distribuição Gratuita no comércio local e repartições públicas.

Jornal Oficial de Socorro é uma marca registrada, todos direitos reservados.
Processo nº 828371458 - INPI - Instituto Nacional da Propriedade Industrial.

Rafael Pompeu
MTb 59.923/SP
Diagramação, Redação, Fotografias
Artes e Acervo Digital

Marcos Faria Júnior
Redação, Fotografias
e Artes

Impressão: Empresa Jornalística Jornal Regional Ltda. - EIRELI
Tiragem: 2.000 exemplares

E-mail: imprensa@socorro.sp.gov.br
Tel: (19) 3855-9614 / 3855-9671
Site: www.socorro.sp.gov.br

DECRETO Nº 3924/2019

ANDRÉ EDUARDO BOZOLA DE SOUZA PINTO, PREFEITO MUNICIPAL DA ESTÂNCIA DE SOCORRO, ESTADO DE SÃO PAULO, USANDO DE SUAS ATRIBUIÇÕES LEGAIS, e Considerando que o art. 92, § 3º, da Lei Orgânica do Município de Socorro, confere ao Poder Executivo a prerrogativa de autorizar permissão para utilização de qualquer bem público, a título precário, e por Decreto; DECRETA:

Art. 1º - Fica autorizada a Associação de Turismo da Estância de Socorro - ASTUR, pessoa jurídica sem fins lucrativos, regularmente inscrita no CNPJ/MF sob nº 27.309.451/0001-61, a permissão de uso a título precário, do domínio eletrônico www.socorro.tur.br, objetivando o fomento das atividades turísticas do município, ficando a permissionária responsável pela sua organização e administração.
Art. 2º - A Permissão de Uso será pelo período de 01 (um) ano, podendo ser restituída ao Município a qualquer tempo, nas mesmas condições, mediante aviso prévio de 30 (trinta) dias, em caso de descumprimento das condições impostas neste Decreto.
Art. 3º - O Município, não se responsabiliza, administrativa e civilmente, por eventuais danos causados a terceiros decorrentes da sua má utilização, bem como de encargos, ou indenizações de qualquer natureza.
Art. 4º - Este Decreto entra em vigor na data de sua publicação, revogadas as disposições em contrário.

Prefeitura Municipal da Estância de Socorro, 27 de março de 2019

Publique-se.
André Eduardo Bozola de Souza Pinto
Prefeito Municipal
Publicado no Jornal oficial de Socorro e afixado no mural da Prefeitura.
José Ricardo Custódio da Silva
Secretário dos Negócios Jurídicos

LEI Nº 4219/2019

“Denomina logradouro público como Rua Antonio Flor de Faria.”

De autoria do Vereador Lauro Aparecido de Toledo - PTB

ANDRÉ EDUARDO BOZOLA DE SOUZA PINTO, PREFEITO MUNICIPAL DA ESTÂNCIA DE SOCORRO, ESTADO DE SÃO PAULO, USANDO DE SUAS ATRIBUIÇÕES LEGAIS, FAZ SABER QUE A CÂMARA MUNICIPAL APROVOU E ELE SANCIONA E PROMULGA A SEGUINTE LEI:

Art. 1º Fica denominada “Rua Antonio Flor de Faria”, a via pública localizada no bairro dos Nogueiras, com aproximadamente 154m de extensão, à margem direita da Estrada Antonio Augusto de Faccio, com início a aproximadamente 335m desta via, sentido centro-bairro - conforme imagem em anexo.
Art. 2º Esta Lei entra em vigor na data de sua publicação, revogadas as disposições em contrário.

Prefeitura Municipal da Estância de Socorro, 27 de Março de 2019.

Publique-se.
André Eduardo Bozola de Souza Pinto
Prefeito Municipal
Publicado no Jornal oficial de Socorro e afixado no mural da Prefeitura.
José Ricardo Custódio da Silva
Secretário dos Negócios Jurídicos

ANEXO ÚNICO
RUA ANTONIO FLOR DE FARIA



LEI Nº 4220/2019

“Denomina logradouro público como Rua Philomena Bafero Conti.”

De autoria do Vereador Lauro Aparecido de Toledo - PTB

ANDRÉ EDUARDO BOZOLA DE SOUZA PINTO, PREFEITO MUNICIPAL DA ESTÂNCIA DE SOCORRO, ESTADO DE SÃO PAULO, USANDO DE SUAS ATRIBUIÇÕES LEGAIS, FAZ SABER QUE A CÂMARA MUNICIPAL APROVOU E ELE SANCIONA E PROMULGA A SEGUINTE LEI:

Art. 1º Fica denominada “Rua Philomena Bafero Conti”, a via pública com aproximadamente 230m (duzentos e trinta metros) de extensão, que se inicia logo após o término da Rua Hallin Feres, com início na altura do número 28 (Lado Par) e término na altura do número 248, conforme imagem anexa.
Art. 2º Esta Lei entra em vigor na data de sua publicação, revogadas as disposições em contrário.

Prefeitura Municipal da Estância de Socorro, 27 de Março de 2019.

Publique-se.
André Eduardo Bozola de Souza Pinto
Prefeito Municipal
Publicado no Jornal oficial de Socorro e afixado no mural da Prefeitura.
José Ricardo Custódio da Silva
Secretário dos Negócios Jurídicos

ANEXO I
RUA PHILOMENA BAFERO CONTI



ANEXO II
INÍCIO DA RUA PHILOMENA BAFERO CONTI (CASA NÚMERO 28 – LADO PAR)



ANEXO III
TÉRMINO DA RUA PHILOMENA BAFERO CONTI (CASA NÚMERO 248 – LADO PAR)

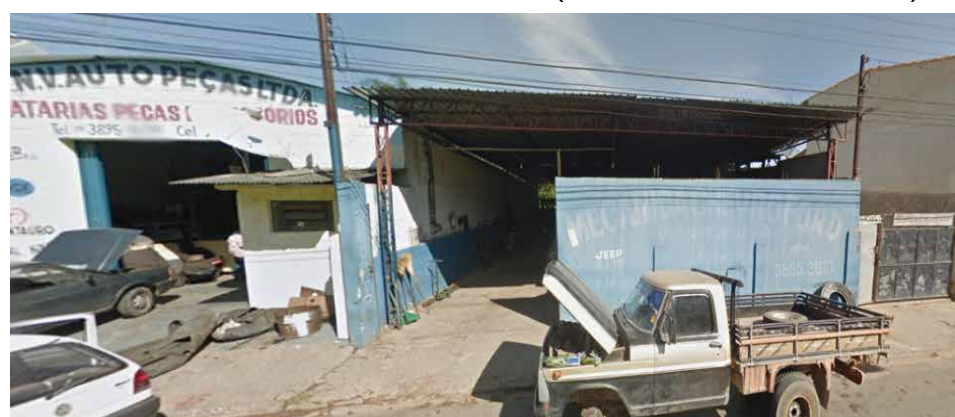

LEIS

LEI Nº 4217/2019

“Denomina logradouro público como Rua Vereador Dulcídio de Souza Pinto.”

De autoria dos Vereadores:

Lauro Aparecido de Toledo - PTB
Edeli de Fátima Antunes de Almeida - PMB

ANDRÉ EDUARDO BOZOLA DE SOUZA PINTO, PREFEITO MUNICIPAL DA ESTÂNCIA DE SOCORRO, ESTADO DE SÃO PAULO, USANDO DE SUAS ATRIBUIÇÕES LEGAIS, FAZ SABER QUE A CÂMARA MUNICIPAL APROVOU E ELE SANCIONA E PROMULGA A SEGUINTE LEI:

Art. 1º Fica denominada “Rua Vereador Dulcídio de Souza Pinto”, a via pública localizada no Centro, com aproximadamente 107 m de extensão, sendo o prolongamento da Rua Aristeu de Souza Pinto - conforme mapa anexo.
Art. 2º Esta Lei entra em vigor na data de sua publicação, revogadas as disposições em contrário.

Prefeitura Municipal da Estância de Socorro, 27 de Março de 2019.

Publique-se.
André Eduardo Bozola de Souza Pinto
Prefeito Municipal
Publicado no Jornal oficial de Socorro e afixado no mural da Prefeitura.
José Ricardo Custódio da Silva
Secretário dos Negócios Jurídicos

ANEXO



LEI Nº 4218/2019

“Denomina logradouro público como Rua Geralda Souza Pinto.”

De autoria do Vereador Lauro Aparecido de Toledo - PTB

ANDRÉ EDUARDO BOZOLA DE SOUZA PINTO, PREFEITO MUNICIPAL DA ESTÂNCIA DE SOCORRO, ESTADO DE SÃO PAULO, USANDO DE SUAS ATRIBUIÇÕES LEGAIS, FAZ SABER QUE A CÂMARA MUNICIPAL APROVOU E ELE SANCIONA E PROMULGA A SEGUINTE LEI:

Art. 1º Fica denominada “Rua Geralda Souza Pinto”, a via pública com 10,00 m (dez metros) de largura e 115 m (cento e quinze metros) de extensão, com início na Rua Aristeu de Souza Pinto, conforme imagem em anexo.
Art. 2º Esta Lei entra em vigor na data de sua publicação, revogadas as disposições em contrário.

Prefeitura Municipal da Estância de Socorro, 27 de Março de 2019.

Publique-se.
André Eduardo Bozola de Souza Pinto
Prefeito Municipal
Publicado no Jornal oficial de Socorro e afixado no mural da Prefeitura.
José Ricardo Custódio da Silva
Secretário dos Negócios Jurídicos

ANEXO



TRIBUTOS

EDITAL Nº 05/2019 - TRIBUTOS

O Departamento de Tributos da Prefeitura Municipal de Socorro, Estado de São Paulo, em cumprimento aos dispositivos contidos na Lei Complementar nº 59/2001 (Código Tributário Municipal), Artigo 292 Inciso III e Artigo 293 Inciso III, faz saber a todos através do presente EDITAL, conforme relação abaixo, os lançamentos de Imposto Sobre Serviços de Qualquer Natureza (ISSQN) e Taxas do exercício 2019, os quais desde já ficam NOTIFICADOS do referido lançamento.

FAZ saber ainda aos contribuintes relacionados, que porventura não tenham recebido a notificação de lançamento (carnê) para pagamento via postal, terão o PRAZO DE 15 (QUINZE) DIAS, a contar da publicação deste EDITAL, para retirarem as NOTIFICAÇÕES DE LANCAMENTOS (CARNÊS) no Centro Administrativo "Prof. Imir Baladi", sede da Prefeitura de Socorro, sito a Avenida José Maria de Faria, 71, Bairro do Salto, Socorro/SP, as quais poderão ser pagas sem os acréscimos legais até o dia 15/04/2019. E para que não se alegue qualquer dúvida posterior, lavrou-se o presente EDITAL.

Prefeitura Municipal da Estância de Socorro, 29 de março de 2019.

Denise B. Mazeto Valdo
Diretora do Departamento de Tributos

Inscrição Municipal	Razão Social/Nome	CNPJ/CPF
742122	ZRM TELECOM LTDA ME	22.805.978/0001-63
741556	4S SISTEMA DE SEGURANÇA EIRELI ME	19.826.774/0001-02
742733	7 SENHORAS SPECIALTY COFFEE LTDA EPP	26.281.767/0001-20
741191	A BARONESA GAS E AGUA LTDA-ME	17.816.051/0001-99
742027	A D M AMBIENTES LTDA	22.362.683/0001-60
560569	A N B GESTAO EMPRESARIAL S/S LT EPP	07.562.544/0001-96
741130	A J. DE MORAES - REPRESENTANTE	18.328.915/0001-96
742404	A. MODNA PET SHOP ME	24.152.347/0001-18
140003	A. PADUA SARTORI & IRMAOS LTDA	71.409.049/0001-40
341134	A. Z. MALHAS LTDA ME	74.221.201/0001-55
741707	A.A. BUENO TRANSPORTE - ME	21.007.666/0001-41
560851	A.C. DE FARIA & MORAES LTDA EPP	11.305.189/0001-47
341415	A.C.GOMES CRUZ SOCORRO ME	03.031.610/0001-40
740902	A.D. DE SOUZA COELHO UTILIDADES ME	15.783.656/0001-03
341561	A.G. DE MORAES LUCIO EQUIPAMENTOS ME	04.268.291/0001-54
740830	A.G.F.C- EMBALAGENS EIRELI - EPP	12.143.075/0001-00
740944	A.LIBIRATAN FERREIRA JUNIOR ME	17.280.596/0001-23
341314	ABACUS COMPUTER SUPL. INFORM. PAPELARIA	02.232.370/0001-55
741645	ABC POLO REP.COM. DE CARROCERIAS DE ONIBUS LTDA	05.542.266/0001-19
560374	ACE ASSOCIACAO COMERCIAL E EMPRESARIAL DE SOCORRO	51.314.771/0001-94
560616	ACOS CONSULTORIA E ASSESSORIA NEGOCIOS	08.109.576/0001-01
340161	ACOUQUE RIBESSI LTDA ME	71.409.478/0001-18
341721	ACQUA-DRILL.COM PROD.HIDRAULICOS LT ME	05.774.299/0001-55
742705	ADAIANE SALLES DE LEMOS GODOY (MEI)	26.130.960/0001-60
525057	ADALBERTO DE CARVALHO MONTANHEIRO	016.276.728-50
740910	ADALBERTO DONIZETTI DE MORAES - ME	16.730.444/0001-12
741653	ADALBERTO MENDES (MEI)	20.755.147/0001-07
525111	ADALBERTO MONTANHEIRO	292.046.978-90
743403	ADÃO FERREIRA DOS SANTOS (MEI)	29.553.756/0001-40
741003	ADEGA DO NORO DE SOCORRO LTDA ME	16.102.544/0001-02
740299	ADEGA MORANDIN LTDA	10.687.652/0001-08
525256	ADEJALMA DONIZETTI ALVES DE OLIVEIRA	15.889.548-93
742424	ADELINA APARECIDA COIMBRA CONSTANTINI (MEI)	24.311.959/0001-06
341220	ADELINO DE PAULA SOCORRO ME.	04.081.676/0001-08
521250	ADELMO DA SILVA MELLO	035.883.818-56
140596	ADELSON MARTINEZ (MEI)	12.107.161/0001-68
521200	ADEMAR RISSATO	240.114.368-87
340375	ADEMAR VERZANI FILHO ME	65.823.759/0001-10
743330	ADEMILSON DO NASCIMENTO ARAUJO (MEI)	29.122.490/0001-56
741839	ADEMILTON BARRETO FREIRE (MEI)	21.385.574/0001-03
742310	ADEMIR ALEXANDRINI AUGUSTO ME	23.510.494/0001-50
743160	ADEMIR ALVES DE ARAUJO (MEI)	28.218.570/0001-71
740674	ADEMIR APARECIDO BUENO	258.132.118-02
742453	ADEMIR DE ARAUJO BASTOS (MEI)	16.958.285/0001-08
743713	ADEMIR DE SOUZA (MEI)	31.060.861/0001-99
341366	ADEMIR DE SOUZA LIMA LANCHONETE - ME	08.372.959/0001-60
741884	ADEMIR DONIZETTI DE LIMA (MEI)	21.867.625/0001-25
742909	ADEMIR FERREIRA (MEI)	27.135.132/0001-87
743257	ADEMIR MARTINS PEREIRA (MEI)	28.685.756/0001-30
342097	ADEMIR MOTTA PEÇAS - ME	10.238.573/0001-01
742204	ADENILTON CARDOSO DOS SANTOS MEI	23.164.125/0001-52
340015	ADEHEMAR RAYMUNDO DE SOUZA	46.761.565/0001-92
743646	ADILSON ALVES DE OLIVEIRA (MEI)	30.805.803/0001-84
524310	ADILSON APARECIDO COMITO	047.882.738-53
525298	ADILSON BORGES DO NASCIMENTO	132.836.078-42
743359	ADILSON DOS SANTOS BAIÃO (MEI)	29.347.429/0001-31
741383	ADILSON JOSE BROLEZZE (MEI)	19.535.547/0001-10
741093	ADILSON JOSE DE SOUZA (MEI)	18.169.105/0001-34
743448	ADILSON MIQUELINI ESTEVAM MEI	29.556.535/0001-25
341641	ADILSON MONTANHEIRO ME	04.543.839/0001-27
740743	ADILSON PEREIRA DA SILVA JUNIOR (MEI)	15.825.124/0001-64
742638	ADILSON TADEU PENTEADO DE SOUSA (MEI)	25.349.982/0001-52
560451	ADMILDO SILVESTRE	575.751.268-72
743793	ADOBE ASSESSORIA DE SERVIÇOS CADASTRAIS S.A	04.449.030/1056-68
524363	ADOLFRIDES AFONSO	187.085.878-68
742049	ADRIAN LUCAS JACINTHO MARTINS ME	22.503.125/0001-77
741367	ADRIANA APARECIDA DA SILVA FONTES MATERIAIS - ME	11.251.203/0001-77
742821	ADRIANA APARECIDA DE OLIVEIRA (MEI)	26.653.349/0001-16
742636	ADRIANA APARECIDA DE OLIVEIRA BONFA	275.970.768-78
740791	ADRIANA BERGAMO	072.183.598-84
742930	ADRIANA CRISTINA DA SILVA (MEI)	27.332.563/0001-33
740357	ADRIANA CRISTINA DE FMAGALHÃES-TRANSPORTE EPP	13.454.261/0001-23
742079	ADRIANA CRISTINA FERRE DE SOUZA ME	22.668.895/0001-70
341254	ADRIANA DE AZEVEDO MODAS ME	01.678.662/0001-88
743879	ADRIANA DE OLIVEIRA (MEI)	31.949.666/0001-14
740435	ADRIANA DOMINGUES DE MORAES (MEI)	11.299.155/0001-97
740486	ADRIANA FRANCISCA PEREIRA (MEI)	13.524.440/0001-19
743229	ADRIANA MARIA SEBASTIÃO (MEI)	28.693.954/0001-46
741742	ADRIANA MISCIASI MORALES (MEI)	21.142.737/0001-19
741268	ADRIANA VALQUIRIA DA CUNHA (MEI)	18.850.247/0001-62
740802	ADRIANA VIANA DO NASCIMENTO (MEI)	15.825.124/0001-50
743129	ADRIANE REZENDE LAGE (MEI)	28.181.621/0001-28
742718	ADRIANO APARECIDO ZANESCO (MEI)	26.251.070/0001-06
741544	ADRIANO CAROLLO NETO ME	19.754.067/0001-40
741068	ADRIANO CESAR PEDROSO DOS SANTOS (MEI)	18.082.202/0001-95
524192	ADRIANO DOMINGUES DE SOUZA	120.399.528-88
741099	ADRIANO DOMINGUES DE SOUZA (MEI)	18.169.028/0001-12
740875	ADRIANO DONIZETTI DE LIMA (MEI)	17.226.405/0001-45
743568	ADRIANO ESTEVAM BOZOLA (MEI)	30.341.500/0001-58
341388	ADRIANO JOSE DE MORAES LANCHONETE ME	02.560.178/0001-12
741289	ADRIANO LOPES PINHEIRO (MEI)	18.943.006/0001-68
743169	ADRIANO LUIS ZAMPOLLI (MEI)	28.376.550/0001-29
743938	ADRIANO MONTINI	172.697.828-14
743500	ADRIELLE FRANCINE BERNARDI MEI	29.909.913/0001-07
740676	AGAEU CONFEC.COM.DE ART.DOVEST.LTDA - ME	14.887.725/0001-58
140525	AGAPANTHO CONFECÇOES LTDA	04.112.379/0001-82
560902	AGNALDO CICERO DA SILVA REIS ME	12.212.319/0001-60
741092	AGNALDO DE ALMEIDA (MEI)	18.169.056/0001-30
742377	AGNALDO DE SOUSA FERRAZ DA SILVA MEI	24.032.754/0001-91
740565	AGNALDO FERREIRA (MEI)	14.727.967/0001-84
743998	AGRO.COM.DE.ÇAS.E.SERVIC.DA.EST.SOCORRO LTDA ME	27.701.464/0001-00
341338	AGRO 1000 AGRICAPES SRIA LTDA - ME	03.171.462/0001-30
340604	AGRO CAVAQUINHO.COM.PROD.AGROPECUARIOS LTDA EPP	01.888.648/0001-09
740155	AGRO PECUARIA VELLIS LTDA	53.450.045/0002-05
740154	AGRO PECUARIA VELLIS LTDA	53.450.045/0004-77
341155	AGROIDEAL LTDA ME	00.236.228/0001-85
742687	AGROLART SEMENTES E MUDAS EIRELI EPP	26.080.835/0001-92
741132	AGROMAQ SOCORRO LTDA - ME	16.876.413/0001-74
341274	AGROMINAS COMERCIO ATACADISTA LTDA	01.372.142/0001-42
743002	AGROMINAS COMERCIO ATACADISTA LTDA	01.372.142/0008-19
740105	AGROPECUARIA BARAO DE IBITINGA	59.893.768/0001-84
340606	AGROPEC COM.PRODUTOS PISCINAS LT ME	60.679.685/0001-76
540094	AGUA BRANCA PERF.POCOS ART.LTDA	56.400.096/0001-30
342240	AGUA REAL POCOS ARTESIANOS LTDA. ME	11.262.124/0001-61
740421	AGUA VIVA DE SOCORRO LTDA	01.528.719/0001-62
742684	AGUINALDO APARECIDO ROCHA DE ALMEIDA (MEI)	26.083.844/0001-37
741873	AILA TURISMO LTDA ME	13.154.289/0001-45
740820	AILTON DONIZETE DE OLIVEIRA (MEI)	16.830.946/0001-15
743222	AILTON HENRIQUE DA SILVA (MEI)	28.719.787/0001-65
521874	AIMBERE ROQUE BALDO	040.379.578-84
740962	AIRÉS ZEFERINO RESENDE	17.590.101/0001-62
340020	ALAIN BAPTISTA DA SILVA	71.406.813/0001-24
743368	ALAN APARECIDO RIBEIRO ME	14.527.687/0001-22
740263	ALAN CONTI	272.861.198-00
742732	ALAN JONAS BARBOZA (MEI)	26.418.315/0001-47
741697	ALAN KLEIN GALDINO ME	20.542.124/0001-06
140214	ALBERTO AP FATICHI & CIA LT ME	61.012.837/0001-45
741477	ALBERTO APARECIDO FATICHI E CIA LTDA ME	61.012.837/0002-26
740554	ALBERTO SOUZA CARDOSO - EVENTOS - ME	14.539.915/0001-84
742917	ALBERTO SOUZA CARDOSO (MEI)	27.397.283/0001-03
740546	ALCIDES DE MORAES (MEI)	14.559.753/0001-46
340003	ALCIDES SARTORI ME	71.265.656/0001-84
740927	ALCIMARA APARECIDA DE TOLEDO MONTANHEIRO (MEI)	17.506.606/0001-04
521268	ALCINDO DOMINGUES DE LIMA	963.439.748-49
340204	ALCINDO DOMINGUES DE LIMA ME	00.352.782/0001-28
740838	ALCINDO JOSE ALEXANDRE (MEI)	17.039.486/0001-74
521203	ALCINDO MONTINI	504.473.358-04
743566	ALCINDO MONTINI FILHO (MEI)	30.286.449/0001-29
741579	ALDA APARECIDA MARIANO (MEI)	18.574.511/0001-82
740558	ALECSANDER MASSOÇA CALPACI (MEI)	13.976.294/0001-33
341935	ALEKSANDRO ALVES DE AGUIAR ME	08.299.794/0001-02
740904	ALESSANDRA APARECIDA DE OLIVEIRA (MEI)	17.446.037/0001-40
743368	ALESSANDRA DA COSTA FORMAGIO	389.296.518-79
140453	ALESSANDRA MARIA CALAFIORI TOLEDO ME	04.343.387/0001-30
523330	ALESSANDRA MARIA PEREIRA DO NASCIMENTO	285.886.248-69
743382	ALESSANDRA TANIGUTI DE FREITAS (MEI)	29.388.046/0001-01
743344	ALESSANDRA VERZANI (MEI)	27.478.871/0001-71
741242	ALESSANDRO ALVES APARECIDO ME	18.710.576/0001-08
742383	ALESSANDRO APARECIDO DE OLIVEIRA MEI	24.106.953/0001-05
525149	ALEX ALEXANDRE ALEXANDRONI DE TOLEDO	288.243.638-65
742937	ALEX APARECIDO DE OLIVEIRA ME	27.430.985/0001-41
524980	ALEX DE ASSIS COMITO MENDES	26.972.278-80
743662	ALEX FRANCO (MEI)	30.189.656/0001-65
743027	ALEX GIOVANE GASPERI ME	27.749.349/0001-87
342236	ALEX M. ZAMBOIM DE CARVALHO	11.617.307/0001-52
743028	ALEX MIKE FONSECA DOS SANTOS MEI	27.841.588/0001-62
743616	ALEX VAZ DE LIMA (MEI)	30.623.790/0001-22
525112	ALEXANDER FRANCISCO DE TOLEDO	253.819.338-94
740934	ALEXANDER FRANCISCO TOLEDO ME	02.639.353/0001-61
741001	ALEXANDRA APARECIDA DA SILVA (MEI)	17.744.239/0001-79
743218	ALEXANDRA DOMINGUES DE SOUZA (MEI)	28.733.700/0001-04

741784	ALEXANDRE BUENO (MEI)	21.283.982/0001-46
523572	ALEXANDRE DE FARIA	147.745.228-13
741180	ALEXANDRE DE FARIA MAQUINAS ME	18.228.735/0001-32
524638	ALEXANDRE DE LIMA CARDOSO	285.887.398-44
740356	ALEXANDRE DEFENDI NETO	13.442.437/0001-27
525038	ALEXANDRE DONIZETE LIMA DE OLIVEIRA	217.347.338-70
522275	ALEXANDRE EPIFANIO TORMASSY	053.475.498-82
524358	ALEXANDRE ESTEVAM MORETTI	129.345.658-66
743329	ALEXANDRE FONTINELI (MEI)	28.385.444/0001-01
743177	ALEXANDRE FULAN LUIZ (MEI)	28.448.436/0001-67
742646	ALEXANDRE HERNANDEZ PEREIRA	245.631.208-20
740438	ALEXANDRE INACIO MARROCOS ME	13.605.607/0001-47
743408	ALEXANDRE NATAIDE DA SILVA (MEI)	29.507.336/0001-27
742743	ALEXANDRE PAULO MACHADO (MEI)	26.310.551/0001-45
743026	ALEXANDRE PEREIRA DO NASCIMENTO MEI	27.749.367/0001-69
743092	ALEXANDRE PIRES DE MORAIS	233.369.938-81
743773	ALEXANDRE PIRES DE MORAIS (MEI)	31.387.484/0001-05
524699	ALEXANDRE RIBEIRO FERNANDES (MEI)	31.776.401/0001-61
540889	ALEXANDRE SALLES DE CAMPOS	068.914.078-93
540046	ALEXANDRE TAKEO TANIGUCHI ME	31.673.162/0001-14
341789	ALEXANDRE ZANESCO PEÇAS - ME	55.324.453/0001-45
743890	ALEXANDRO ALVES DE AGUIAR (MEI)	07.021.327/0001-99
560891	ALEXANDRONI - CONSULTORIA LTDA - ME	32.084.571/0001-48
740547	ALFIO DE SOUZA BUENO FILHO ME	12.077.414/0001-06
743112	ALIANÇA POUADA LTDA	14.590.345/0001-57
743790	ALINE APARECIDA DE SOUZA PINTO (MEI)	27.990.683/0001-28
741665	ALINE APARECIDA OLIANI (MEI)	31.451.141/0001-54
741329	ALINE CHIQUINI (MEI)	20.812.643/0001-47
741089	ALINE CRISTIANE FROES (MEI)	19.107.935/0001-08
742238	ALINE CRISTINA JABUR MEI	13.451.339/0001-56
743236	ALINE DE OLIVEIRA PRETO (MEI)	23.331.896/0001-97
743272	ALINE GABRIELLI DA SILVA (MEI)	28.695.382/0001-34
741171	ALINE JORDANA DE GODOY RODRIGUES- MEI	28.780.745/0001-30
742055	ALINE LEME DE OLIVEIRA OPTICA ME	18.487.950/0001-58
743695	ALINE LEME DE OLIVEIRA SILVA	22.646.208/0001-15
742290	ALINE MARA OLIVEIRA ROSTIROLA MEI	324.081.098-09
741112	ALINE PALAZI	23.674.943/0001-03
742151	ALINE PATRICIA COSTA MEI	395.034.748-84
741998	ALINE PEREIRA MAZIERO MEI	22.887.242/0001-81
320035	ALIPIO CAMILO RANHALHO	22.135.964/0001-80
742333	ALISON LUIS DA CUNHA ME	723.109.108-30
741616	ALISSON LUIS DE OLIVEIRA LOPES- ME	55.324.453/0001-45
743077	ALISSON MORAES DE LIMA	20.357.821/0001-97
742955	ALISSON WESLEY DA SILVA PINTO (MEI)	432.174.348-62
742323	ALLAN HENRIQUE PERONI GUIMARAES MEI	27.397.804/0001-22
560628	ALLAN LATORRE ME	23.881.024/0001-00
140004	ALPI & ALPI	07.868.252/0001-86
524894	ALTAIR LUIS BASTA	46.759.494/0001-93
341990	ALTEMAR DE BARROS MACHADO ODONTOLOGICOS ME	104.427.028-41
741311	ALVARINA DA ROSA CARVALHO ME	06.932.868/0001-06
741469	AM CONSULTORIA E REPRESENTAÇÕES LTDA - ME	11.521.993/0001-63
742529	AMANDA APARECIDA MONTINI (MEI)	19.556.807/0001-33
74		

743512	ANTONIO GERALDO DE MELLO (MEI)	29.946.106/0001-64
560443	ANTONIO JACI FERREIRA	282.665.876-04
520132	ANTONIO JOSE DE BRITO SARTORI	963.386.108-00
340031	ANTONIO JOSE SARTORI ME	71.265.482/0001-50
742952	ANTONIO LAERCIO ZAPPELLINI JUNIOR (MEI)	27.509.271/0001-23
560548	ANTONIO LUCIANO DA SILVA	332.450.868-14
740203	ANTONIO LUIZ PEREIRA DO NASCIMENTO (MEI)	12.865.353/0001-33
742637	ANTONIO MARCHINI (MEI)	25.303.782/0001-69
742281	ANTONIO MARCOS BERTELLI MEI	23.552.495/0001-67
340445	ANTONIO MAZOLINI FILHO EPP	53.276.580/0001-00
742810	ANTONIO OLIVEIRA DO NASCIMENTO (MEI)	26.770.551/0001-28
743387	ANTONIO PAULO CRIVELARI (MEI)	29.482.119/0001-20
743797	ANTONIO ROBERTO DE MORAES ME	31.359.629/0001-56
524953	ANTONIO ROBERTO NASCIMENTO ROSA	051.1285.088-70
521540	ANTONIO RODRIGUES DE MORAES	963.462.058-20
560687	ANTONIO RUFINO MACHADO & CIA LTDA	08.936.096/0001-06
341263	ANTONIO SERGIO DE LIMA ME	02.476.495/0001-55
743777	ANTONIO SOLLER (MEI)	31.394.188/0001-23
560452	ANTONIO SOUZA CALVES	867.978.978-43
742293	ANTONIO TADEU MOREIRA MEI	23.685.451/0001-05
743892	ANTONIO UBIRATAN DE PAULA FERREIRA	049.081.048-91
743595	ANTONIO VENDITTI (MEI)	30.338.540/0001-40
743742	ANTONIO WORNEI MORAES DE SOUZA (MEI)	30.973.187/0001-70
742205	ANTUNISVALDO BEZERRA AFONSO MEI	20.096.226/0001-45
560435	APARECIDA MIGUEL PEREIRA	848.806.608-25
741435	APARECIDA PEDROSO(MEI)	19.252.515/0001-07
742062	APARECIDA SILVANA MACIEL GANDINI MEI	22.573.565/0001-09
740419	APARECIDO DE GODOY	099.434.488-06
743293	APARECIDO DONIZETTI ANDRE (MEI)	29.058.847/0001-21
524504	APARECIDO MOSSO	963.385.808-97
740535	APARECIDO MOSSO (MEI)	14.527.555/0001-09
741022	APARECIDO RODRIGUES DE CAMARGO (MEI)	17.754.569/0001-45
342127	AQUA MASTER COMERCIO PISCINAS LTDA EPP	02.886.850/0001-64
740736	AQUARELA FOTO E VIDEO LTDA.	15.348.895/0001-27
342185	ARACI DOS SANTOS FARIA RESTAURANTE - ME	07.791.837/0001-45
524734	ARAUJO POMPEU CAMARGO FILHO	107.126.768-05
560001	ARAUJO & TAVARES S/S LTDA.	50.087.120/0001-72
740439	ARBORE INDUSTRIA E COMERCIO DE FERTILIZANTES LTDA	14.092.562/0001-17
524290	ARBORE INDUSTRIA E COMERCIO DE FERTILIZANTES LTDA	689.978.978-43
741892	ARETHON FILIPE DA SILVA MALTEZ (MEI)	21.688.367/0001-10
742786	ARGENIJO JOSE DE BRITO FILHO (MEI)	26.063.950/0001-59
742514	ARI MIGUEL RIBEIRO DA ROSA (MEI)	24.760.799/0001-82
740499	ARIVALEZI DE OLIVEIRA (MEI)	14.496.177/0001-35
742465	ARIADINE BALDO DOS SANTOS (MEI)	21.173.611/0001-01
743305	ARIANE RIBESSI DE SOUZA (MEI)	29.081.301/0001-79
741260	ARILVAN FARIA COIMBRA - ME	68.876.341/0001-69
743840	ARISTEU BROLEZI (MEI)	31.711.871/0001-47
741348	ARISTIDES DONIZETTI CANDIDO REPRÉS. COM. LTDA ME	04.703.056/0001-63
741392	ARIVALDO SCHIAVON (ARI DESPAC. DOCUMENTALISTA)	65.922.548-68
560142	ARLEMCAR-CASA LOTERICA LTDA	67.171.751/0001-41
742544	ARLINDO APARECIDO PEREIRA (MEI)	24.507.699/0001-49
743458	ARMANDO DE MORAES JUNIOR MEI	29.661.601/0001-27
341144	ARMANDO DE MORAES SOCORRO ME	00.139.812/0001-12
523821	ARMANDO DE SOUZA	171.935.158-96
524219	ARMANDO ROSA SANCHES	206.650.088-72
522185	ARMANDO SANTATO NETTO	060.514.928-36
341902	ARMILINDO ALVES SOCORRO ME	02.639.534/0001-06
741346	ARMINDO DONIZETTI GOMES DE MORAES (MEI)	19.297.434/0001-23
740553	ART VIDRO - VIDROS E DECORAÇÕES DA EST.SOC.LTDA ME	14.539.868/0001-79
140126	ARTEFATOS CIMENTO LAJEAL LT ME	68.876.341/0001-69
341399	ARTEFATOS CIMENTO SOCORRENSE LTDA ME	51.305.605/0001-61
743350	ARTEPLAN MOVEIS LTDA ME	19.836.312/0001-68
340334	ARTHUR BONETTI & CIA LTDA EPP	53.427.712/0001-58
340401	ARTHUR LUNDGREN TECIDOS S/A	61.099.834/00516-90
743788	ARTIDONIO JOSE DOS REIS	275.132.158-55
740708	ART-PEDRA DA EST.SOC.COM. E APARE. EM PEDRAS LTDA	12.138.831/0001-03
740319	ARTT PLAST INDUSTRIA E COMERCIO LTDA ME	13.245.059/0001-91
523881	ARTUR MELO FERNANDES FILHO	523.296.319-87
742576	ASILO JOSE FRANCO CRAVEIRO	71.265.326/0001-99
560742	ASSOC BACIA HIDROG RIBEIRO MACHADOS	08.711.938/0001-21
560643	ASSOC MOR PROD ORG AG MIC RIB MEO SOCOR	05.107.551/0001-72
560881	ASSOC. DOS FUNC. DA ASSEMBL. LEGIS. EST.SP	62.925.474/0004-44
740788	ASSOC.MORADORES LAQUA POMPEIA RESIDENCIAL	21.588.712/0001-63
340036	ASSOCIAÇÃO ATLETICA SOCORRENSE	71.407.068/0001-38
741389	ASSOCIAÇÃO BODAS DE CANA	13.420.820/0001-84
743780	ASSOCIAÇÃO C. F.PERSEVERANÇA	31.381.967/0001-94
743529	ASSOCIAÇÃO CIRCUITO OUTLET	29.999.726/0001-61
742451	ASSOCIAÇÃO DE ADQUIRENTES DO LOT. SÍTIO DOS IPÊS	23.961.768/0001-27
743693	ASSOCIAÇÃO DE MOR E PROP. JARDINS JUSSARA E ORLANDI	30.956.900/0001-78
743807	ASSOCIAÇÃO DE PAIS E MESTRE DA E.E JOSE FRANCO CR	48.853.030/0001-77
743272	ASSOCIAÇÃO DE TURISMO DA ESTANCIA DE SOCORRO/SP	27.305.055/0001-61
560389	ASSOCIAÇÃO DOS FUNCIONARIOS PUBLICOS DO EST DE SP	62.149.000/0014-20
740314	ASSOCIAÇÃO PRODUT. RURAIS BAIRRO CHAVE E REGIAO	12.629.521/0001-91
741363	ASSOCIAÇÃO RECI/CLAGEM SOCORRO - RECICLA SOCORRO	07.840.772/0001-80
743894	ATALIBA DOMINGUES ALVES (MEI)	31.953.556/0001-26
342180	ATILAZER COM. SERVIÇOS P/LAZER LTDA ME	09.432.953/0002-84
740450	ATILIO DE SOUZA FILHO (MEI)	13.716.548/0001-84
140503	ATTITUDE COLECCION CONFECCOES LT ME	07.282.649/0001-91
140584	ATIVA ESQUADRIAS DE ALUMINIO LTDA - EPP	11.293.576/0001-00
560175	AUGURI DESENHOS TECNICOS S/C LTDA	00.831.657/0001-09
740899	AUGUSTO RODRIGUES BAZANI - ME	11.524.427/0001-05
740717	AURELIO DE CAMPOS TRANSPORTES LTDA	13.839.759/0001-04
340662	AUTO ELETRICA AFFONSO LTDA.	59.722.397/0001-78
740206	AUTO PEÇAS E MECANICA G. R. LTDA - ME	12.603.745/0001-24
742820	AUTO PEÇAS E MECANICA ORATORIO ME	26.878.247/0001-07
341883	AUTO PEÇAS E POSTO MOLAS BARBOSA LT ME	07.752.307/0001-98
741928	AUTO PEÇAS LIGC TRAJANO LTDA ME	21.974.330/0001-58
341530	AUTO PEÇAS NOSSA SENHORA SOCORRO LTDA ME	01.199.925/0001-76
540015	AUTO POSTO CEDENA LTDA	71.408.421/0001-02
341532	AUTO POSTO CUIPII LTDA	03.868.010/0001-31
741135	AUTO POSTO ETORÉ MANTOVANI LTDA	10.299.930/0001-53
341639	AUTO POSTO IMPACTO LTDA ME	04.217.849/0001-72
540292	AUTO POSTO MORENA DA FRONTEIRA LTDA	74.358.904/0001-20
540245	AUTO POSTO PORTAL SOCORRENSE LTDA	55.638.423/0001-23
540085	AUTO VIAÇÃO E LOCADORA BUENOTUR LTDA ME	55.433.031/0001-28
560848	AVANCIANI SERVIÇOS DE VISTORIAS VEICULAR EIRELI	05.031.868/0003-34
743524	AVD CUBAS - SERVIÇOS ADM CONF E COM DE ROUPAS LTDA	11.599.745/0001-35
342248	AZEVEDO & MESCHINI LTDA EPP	12.054.397/0001-83
742392	B.L.M. COMERCIAL ELETRICA EIRELLI ME	24.022.165/0001-22
743466	BADULAKE ARTIGOS PARA FESTAS LTDA	02.504.263/0003-25
742980	BAMBOLE BIJOUX E ACESSORIOS LTDA ME	27.391.364/0001-04
540089	BANCO BRADESCO S/A	60.746.948/1987-10
540008	BANCO DO BRASIL S/A	00.000.000/2278-03
540281	BANCO SANTANDER BRASIL S/A	90.400.888/0900-36
341384	BAR & MERCEARIA BASSI LTDA ME	01.741.171/0001-34
340143	BAR BOCHA BILHAR JOZEBEL LTDA ME	57.215.410/0001-77
342247	BAR E LANÇONHETE OZEMARNEL LTDA ME	10.968.283/0001-13
341459	BAR E MERCEARIA PAGODI LTDA ME	02.906.531/0001-73
340060	BAR E SORVETERIA BROTIHNO SOCORRO LTDA ME	69.320.745/0001-34
341928	BAR FORATO LTDA	08.087.845/0001-78
340214	BAR REC MORANGUINHO SOCORRO LTDA ME.	00.339.765/0001-50
743644	BARBARA SUELLEN BOLOTO COELHO ME	30.635.808/0001-06
340499	BARRIOS BUFFET LTDA ME	54.448.884/0001-39
341381	BASSI KIDS MALHAS LTDA ME	05.961.996/0001-15
340944	BAZAR DA LAIDE LTDA ME	66.640.053/0001-85
340496	BAZAR MACIEL & BELLATO LTDA ME	56.251.515/0001-19
340629	BAZAR NOIVAS & NOIVOS LTDA ME	00.418.684/0001-46
742387	BEATRIZ DE OLIVEIRA SANTOS EIRELI ME	24.038.771/0001-36
525372	BEATRIZ DE SOUZA PINTO FONTANA	356.673.238-93
740271	BEATRIZ PEIXOTO DE SOUZA (MEI)	11.929.344/0001-04
740272	BEATRIZ SANTOS DE LIMA (MEI)	12.253.044/0001-02
560640	BEJAIR ANTUNES DOMINGUES TRANSPORTES-ME	07.799.698/0001-04
741850	BELARMINO FERREIRA (MEI)	21.501.786/0001-09
524383	BELIZARIO DOMINGUES DOS SANTOS	016.276.258-52
740410	BELON & MACIEL TABACARIA ME	13.708.278/0001-60
342128	BELON MOTO PEÇAS LTDA	10.603.555/0001-81
742317	BENEDITA APARECIDA DONIZETTI FONSECA MEI	23.705.765/0001-22
741421	BENEDITA APARECIDA GANDINI (MEI)	19.234.836/0001-89
740315	BENEDITA APARECIDA SILVA - RAÇÃO - ME	11.486.687/0001-33
742050	BENEDITA CLARET MENDONÇA POMOSSO	254.523.658-69
341811	BENEDITA DA PENHA DE TOLEDO ME	07.431.259/0001-36
743340	BENEDITA FATIMA DOMINGUES DE FARIA LIMA ME	28.073.038/0001-00
340195	BENEDITA FERNANDES MORAES SOCORRO ME.	66.951.260/0001-50
740139	BENEDITO A M JACINTO ME	00.589.455/0001-39
740175	BENEDITO ALVES DE OLIVEIRA	12.465.799/0001-52
341664	BENEDITO AP TAVARES MODAS ME	05.157.068/0001-00
741925	BENEDITO APARECIDO BARBOZA ME	21.523.448/0001-60
741894	BENEDITO APARECIDO DE MORAES (MEI)	21.734.626/0001-00
741449	BENEDITO APARECIDO DE OLIVEIRA (MEI)	19.566.396/0001-67
742379	BENEDITO APARECIDO DE OLIVEIRA MEI	24.102.416/0001-89
140593	BENEDITO APARECIDO DE SOUZA (MEI)	12.126.772/0001-53
742320	BENEDITO APARECIDO LEME MEI	23.832.048/0001-61
740990	BENEDITO APARECIDO PIVA - ME	11.389.456/0001-01
521492	BENEDITO CARLOS DOMINGUES DE OLIVEIRA	044.430.738-92
743670	BENEDITO CARLOS GALDINO DA SILVA (MEI)	30.903.838/0001-56
560813	BENEDITO CASAMASSA (MEI)	22.422.033/0001-62
524134	BENEDITO CLARET DA SILVA	040.379.938-48
560854	BENEDITO DE GODOI TRANSPORTE ESCOLAR	11.460.952/0001-04
741019	BENEDITO DE PAULO COSEER (MEI)	17.906.308/0001-01
743858	BENEDITO DONIZETTI DE OLIVEIRA PRETO (MEI)	31.775.261/0001-07
525194	BENEDITO EDVALDO DE MORAES	056.457.018-44
340776	BENEDITO EUCLIDES GRANCONATO ME	57.244.253/0001-28
341903	BENEDITO FERNANDES SILVEIRA ME	01.282.634/0001-47
740139	BENEDITO FERRAZ DE SOUZA ME	07.829.473/0001-77
743923	BENEDITO GOMES MARTINS	05.657.168-76
741094	BENEDITO JURANDIR DE MORAES (MEI)	18.149.088/0001-35
743697	BENEDITO MARCO SIMOES (MEI)	30.985.508/0001-57
524992	BENEDITO ROCHA LEAL	612.462.558-04
525011	BENEDITO SBARRA	016.272.508-67
341538	BENEDITO SEBASTIAO ARTIOLI ME	00.452.175/0001-30
740906	BENEDITO VANDERLEI LOPES (MEI)	17.423.970/0001-00
525335	BENILDO BERTELLI	212.980.158-71
560861	BENVINDO RUBINO LOSANO	61.284.782/0001-22
742673	BERGIER E CAMARA SERVIÇOS MEDICOS S/S	25.321.146/0001-60
341490	BERTO GAS LTDA ME	03.309.984/0001-85
560666	BETTA COMERCIAL LTDA ME	02.777.414/0001-57
740957	BIANCA DA SILVA ROCHA (MEI)	17.625.608/0001-04
741299	BIANCA DE OLIVEIRA PRETO (MEI)	19.141.869/0001-84
743899	BIANCA PAVANI ROCHA MEI	22.298.604/0001-07
742240	BIGON & BENTO EMPREENDIMENTOS IMOBILIARIOS LTDA ME	05.893.510/0001-59
742829	BK COBRANÇAS LTDA	04.021.714/0003-07
560241	BOLA BAKA TRANSPORTES LTDA ME	04.234.327/0001-89
742876	BONAPACK - COMERCIO DE EMBALAGENS EIRELI	27.027.001/0001-86
340025	BONETTI - ARTIGOS DE SOCORRENSE LTDA	17.403.241/0001-03
742143	BONETTI & CORSI NEGÓCIOS IMOBILIARIOS LTDA ME	71.425.400/0001-06
560004	BONETTI CONTABILIDADE S/C LTDA.	21.765.292/0001-32
140433	BONETTI FIOS E MALHAS LTDA EPP	02.781.062/0001-03
741276	BORDACT MALHAS - COMERCIO E CONFECÇÃO LTDA - ME	17.344.084/0001-83
340866	BOULIQUE MANHATTAN LTDA	39.048.434/0001-05
742374	BPCCC PARTICIPAÇÕES SOCIETARIAS LTDA ME	04.075.473/0001-09

341488	BRAG MOTO COMERCIO VEICULOS MAQUINAS LTDA	60.964.053/0003-16
741457	BRASIL AGRICOLA COMERCIO DE MAQUINAS EIRELI - ME	19.888.425/0001-07
740239	BRASIL RURAL AGRONEGOCIOS LTDA ME	12.647.964/0001-05
340055	BRAULIO A ARTIOLI ME	55.404.305/0001-50
521975	BRAULIO CONTI JUNIOR	100.622.908-60
560629	BRAZ APARECIDO DE OLIVEIRA	371.487.618-91
742622	BRAZ APARECIDO DE OLIVEIRA MEI	25.241.671/0001-75
320212	BRAZ GOMES MOREIRA	059.067.198-73
741300	BRAZ OSCAR DE FARIA (MEI)	19.109.279/0001-74
342181	BREMEN COMERCIO DE CAFÉ LTDA	10.224.982/0001-59
340277	BRIAMAR COM. DE FRIOS LTDA	45.252.517/0001-06
140569	BRUNA BONETTI MELO ME	10.720.338/0001-71
743080	BRUNA CARLA FRANCO MAMPRI ME	27.951.671/0001-94
742744	BRUNA CAROLINE ALPI SOUZA PINTO (MEI)	26.423.795/0001-34
742793	BRUNA LUIZA GRANADO SILVA (MEI)	26.670.021/0001-08
741052	BRUNA MICHELON & CIA LTDA	97.524.141/0001-45
743665	BRUNA MICHELON & CIA LTDA	97.524.141/0002-26
743753	BRUNA PERAINO CO (MEI)	29.054.391/0001-09
743815	BRUNA REGINA MOTA DE SOUZA (MEI)	26.895.808/0001-14
742195	BRUNO ALVES FAGUNDES MEI	23.111.173/0001-82
342033	BRUNO B FERNANDES BOZOLA BAZAR ME	09.194.303/0001-67
743463	BRUNO BARBIERI CANEPA	058.244.646-50
742471	BRUNO CAMPOS - MEI	24.464.628/0001-06
743551	BRUNO CHAVES MAYER SILVA (MEI)	30.185.597/0001-57
742277	BRUNO CORSSI SILVA MEI	23.734.715/0001-73
743351	BRUNO DIECKMANN TROIJANI EIRELE ME	22.940.165/0002-67
742162	BRUNO DIECKMANN TROIJANI EIRELE ME	22.940.165/0001-86
341786	BRUNO DIECKMANN TROIJANI VETERINARIO ME	06.242.698/0001-38
740727	BRUNO EDUARDO SOUZA REIS ME	15.347.812/0001-85
742760	BRUNO HENRIQUE DOMINGUES DE FARIA (MEI)	26.579.742/0001-07
741867	BRUNO LUIZ LEITE (MEI)	21.781.522/0001-48
742096		

525302	CLAUDECI SOARES DE ARAUJO	246.949.878-36
743584	CLAUDEMIR APARECIDO PINTO (MEI)	30.374.777/0001-87
742656	CLAUDEMIR APARECIDO PIRESIANVES E TURISMO - ME	05.414.626/0002-49
740903	CLAUDIA APARECIDA DOS SANTOS (MEI)	17.346.311/0001-00
742730	CLAUDIA APARECIDA RAMALHO (MEI)	26.240.353/0001-52
742385	CLAUDIA CRISTINA DE MORAES MEI	24.100.546/0001-82
741354	CLAUDIA LUIZA DE CAMPOS MAZIEIRO (MEI)	17.831.432/0001-47
740536	CLAUDIA MARIA DE TOLEDO (MEI)	14.527.612/0001-41
742549	CLAUDIANE MAIZA PEREIRA DA ROSA (MEI)	25.006.161/0001-13
741914	CLAUDIMIR NOBREGA DA LUZ (MEI)	22.039.574/0001-06
525296	CLAUDINEI APARECIDO BACCI	296.350.598-17
741083	CLAUDINEI DE SOUZA (MEI)	18.169.113/0001-80
341264	CLAUDINEI DOMINGUES DE FARIA ME	00.268.475/0001-63
741149	CLAUDINEI JOSE DE OLIVEIRA E CIA LTDA ME	18.411.854/0001-26
742335	CLAUDINEI JOSE NOBREGA DA LUZ MEI	23.912.132/0001-94
341539	CLAUDINEI LUIZ BATISTA SOCORRO ME	02.701.598/0001-71
742836	CLAUDINEIA APARECIDA BRUNO CONSTANTINI (MEI)	26.928.913/0001-66
525075	CLAUDINES FRANCO DE GODOY	068.791.668-22
521315	CLAUDIO ANTONIO FERREIRA	016.282.948-50
340751	CLAUDIO AP DA SILVA - BAR - ME	67.109.496/0001-07
740693	CLAUDIO APARECIDO DA SILVA (MEI)	15.413.810/0001-47
741027	CLAUDIO BUFFETI JUNIOR (MEI)	17.808.121/0001-67
560822	CLAUDIO DE MORAES	822.798.458-49
740514	CLAUDIO DE MORAES ME	14.502.683/0001-90
741849	CLAUDIO DE SOUZA MEIER	102.979.768-42
743164	CLAUDIO LEITE (MEI)	28.310.856/0001-82
742639	CLAUDIO RODRIGUES DA SILVA (MEI)	25.337.542/0001-85
743857	CLAUDIO RODRIGUES RIBEIRO (MEI)	31.720.770/0001-32
740699	CLAYTON ANDERSON DE SOUZA (MEI)	15.276.803/0001-40
741262	CLAYTON FLAVIO FERREIRA (MEI)	19.005.845/0001-06
743317	CLEBER AUGUSTO DO CARMO (MEI)	28.985.446/0001-31
742670	CLECIA ELOISE CAMARGO DE OLIVEIRA BESSE (MEI)	25.295.313/0001-45
340964	CLEIDE AUTO PECAS E LAVAGENS LTDA ME	66.967.084/0001-45
742480	CLEISON GOMES FARIA (MEI)	24.562.945/0001-65
742335	CLEITON GIUSEPPINI (MEI)	30.592.133/0001-94
740891	CLEITON SOLLER (MEI)	17.378.093/0001-00
743896	CLELIA APARECIDA MOREIRA (MEI)	31.981.902/0001-80
523623	CLELIA PINTO TEIXEIRA	963.399.008-44
742088	CLEONICE FRANCISCA PIRES DE SOUZA ME	22.676.635/0001-46
741164	CLEUDES GODOI MEI	17.899.255/0001-30
743492	CLEUDIOMAR LUIZ BATISTA MEI	29.872.059/0001-51
742919	CLEUSA APARECIDA BATISTA GODOY (MEI)	27.218.040/0001-60
340984	CLEUSA BELINATO CARDOSO BAR ME	03.180.158/0001-89
742092	CLEYTON JOSE ARTIOLI ME	22.603.414/0001-48
560534	CLINICA AURA MED LTDA ME	07.168.400/0001-50
740638	CLINICA CHIRICO KUMEDA SAUDE LTDA	14.994.584/0001-72
741587	CLINICA DE REABILITACAO SANTA CLARA LTDA	14.662.130/0001-02
741771	CLINICA DE REABILITACAO SANTA CLARA LTDA	14.662.130/0002-85
560269	CLINICA ODONTOL MULTIPLA PREVENCAO LTDA	03.664.801/0001-40
742720	CLINICA ODONTOLOGICA COSTA LTDA ME	26.200.257/0001-80
740339	CLINICA SAUDE COM CIENCIA LTDA	13.331.353/0001-16
560787	CLK ECOTURISMO LTDA	10.573.499/0001-80
743590	CLODOALDO BRUNO (MEI)	30.445.844/0001-07
523090	CLODOALDO DA SILVA	137.470.258-70
523818	CLOVIS APARECIDO RAMALHO	100.619.648-08
743213	CLOVIS DE SOUZA JUNIOR	217.548.718-01
342007	CLUB DE SOUZA ME	05.866.865/0001-59
340009	CLUBE XV DE AGOSTO	71.405.500/0001-51
743282	COAMI CONSULTORIA AMBIENTAL E MINERAÇÃO LTDA ME	28.946.472/0001-50
741615	COBRATUDO COBRANÇAS E ADMINISTRAÇÃO LTDA. ME	18.672.547/0001-07
340448	COCASP EXP E IMP CAFÉ LTDA	55.261.044/0001-67
741124	COCO & COCO LTDA ME	15.774.807/0001-59
560768	COLEGIO HORIZONTE EST SOCORRO LTDA- ME	10.273.935/0001-03
741351	COLEGIO PRIMEIRA INFANCIA DA EST. SOCORRO LTDA ME	12.437.069/0001-66
560574	COLEGIO PROP TARSILA PICARELLI MARCOLINO LTDA	07.495.858/0001-13
560648	COLEGIO XV DE AGOSTO S/S LTDA	08.272.309/0001-42
341255	COM. CONCHAS ENCANTADAS LTDA ME	01.548.826/0001-52
341706	COMERCIAL AGROPLASTIC RASOPPI LTDA	05.547.517/0001-19
742051	COMERCIAL BELA VISAO MATERIAIS DE CONST. LTDA ME	22.436.649/0001-92
342106	COMERCIAL DELATTO LTDA ME	10.492.144/0001-66
341916	COMERCIAL JOMABET LTDA	55.454.466/0001-59
341299	COMERCIAL LUIGYS LTDA ME	46.368.981/0001-25
341590	COMERCIAL MONTINI LTDA ME	04.409.244/0001-83
743273	COMERCIAL PRODUTIVA AGROPECUARIA LTDA ME	28.895.454/0001-97
340071	COMERCIAL SOCORRENSE AUTOMOVEIS LTDA	71.406.995/0001-33
341701	COMERCIAL SOCORRENSE COURO'S LTDA	05.412.223/0001-80
341281	COMERCIAL SPECIAL BIKES LTDA ME	01.508.940/0001-09
341599	COMERCIO AVIAMENTOS FERNANDES LT EPP	04.539.915/0001-40
140589	COMERCIO BABYLI DE ROUPAS INFANTIS EIRELI EPP	11.522.016/0001-80
340045	COMERCIO DE CALCADOS SOCORRENSE LTDA	49.593.122/0001-28
340076	COMERCIO DE CARNES E FRIOS SAO LUIZ	46.444.444/0001-17
340279	COMERCIO DE FUMO ANDRAEDENSE LTDA	44.848.687/0001-95
341495	COMERCIO DE PEDRAS FIGUEIREDO & SOUZA LT ME	03.391.099/0001-98
743113	COMPANHIA PAULISTA DE FORÇA E LUZ	33.050.196/0352-16
743201	COMPANHIA PAULISTA DE FORÇA E LUZ	33.050.196/0656-38
741636	COMPARCO IND E COM COMPAR AN CONDICIONADO LT	47.098.124/0002-04
342053	COM-Z DISTRIB PROD ALIM VARIEDADES LT	09.283.163/0001-01
741357	CONCEICAO APARECIDA RODRIGUES (MEI)	17.526.870/0001-00
743692	CONCEICAO DO CARMO DE OLIVEIRA LEME (MEI)	30.981.064/0001-81
341615	CONCEICAO I SOUZA CALDERARI ME	04.424.207/0001-44
560224	CONCENTRA CORRETORA SEGUROS LTDA	02.610.572/0001-18
140324	CONF FOREVER - YOUNG SOCORRO LT ME	96.607.775/0001-07
140356	CONFECÇÕES BLUE MACAW LT EPP	00.278.539/0001-07
140524	CONFECÇÕES EOLLES LTDA	05.940.413/0001-70
341821	CONFECÇÕES FREITAS LTDA EPP	08.736.774/0001-97
341382	CONFECÇÕES FREITAS LTDA EPP	08.736.774/0002-78
741285	CONFECÇÕES FREITAS LTDA EPP	08.736.774/0003-59
140573	CONFECÇÕES MODAS GODOY E FARIA LTDA ME	10.959.394/0001-63
140205	CONFECÇÕES PRISCILA LTDA	60.999.604/0001-15
743827	CONFECÇÕES PRISCILA LTDA	60.999.604/0003-87
140351	CONFECÇÕES ROMILA LTDA EPP	73.124.174/0001-30
140421	CONFECÇÕES STAINES LTDA ME	02.902.409/0001-29
743778	CONSELHO MAGISTRAL DIGITAL LTDA	19.512.911/0001-26
342163	CONSTRUPEDRA COM.MAT.E URBANIZAÇÃO LTDA	10.818.183/0001-00
540251	CONSTRUTORA SOCENG LTDA	58.857.640/0001-00
741434	CONSTRUTORA SUA CASA LTDA ME	19.074.618/0001-24
741955	CONTABILIDADE GOLO LTDA ME	21.739.445/0001-68
342083	CONTATO COMUNICAÇÃO VISUAL EIRELI ME	10.189.018/0001-37
742860	CONTI & RAMALHO LTDA ME	27.048.357/0001-04
560178	CONTI ESTACIONAMENTO	245.629.988-49
740389	COOPCREDITO CIRCUITO MALHAS LTDA - SICOOB	03.941.182/0004-36
743547	COOPTRAB. REC. NOVA ESPERANCA SOCORRO-CORENOVA	30.154.271/0001-62
740747	COOPERATIVA DE PRODUTORES OLIVEIROS DE SOCORRO	07.362.549/0001-75
743377	COORPORACAO MUSICAL SANTA CECILIA	51.306.165/0001-27
560690	CORINA CANDIDA DA VEIGA LOPES	171.237.248-36
540241	CORPO E MOVIMENTO COM. PROD. ESP. LT ME	57.486.151/0001-19
743102	CORPUS DE SOCORRO DIAGNOSTICO POR IMAGEM LTDA ME	27.993.827/0001-08
342016	COSTA & FAVERO - COM. MOTOS E AUTOS LT EPP	09.183.730/0001-40
742028	COTABEST INFORMACAO E TECNOLOGIA LTDA	23.469.076/0001-03
140367	COVILHA S BRASIL IND E COMERCIO LTDA EPP	01.217.899/0001-61
140067	CREACOES BETH BEBE LTDA	53.605.085/0001-06
560430	CREAZA AP.MERCI RAMALHO	300.254.048-06
741211	CREUZALINA REGINA DA SILVA (MEI)	18.486.198/0001-20
743647	CRISLAN FABIO GOMES DE MORAES (MEI)	30.723.447/0001-50
742011	CRISTIAN RAMALHO DE SOUZA MEI	21.167.596/0001-99
742560	CRISTIANA APARECIDA DE LIMA (MEI)	24.820.330/0001-91
560454	CRISTIANA APARECIDA DE MORAES	037.116.086-39
741034	CRISTIANE APVASCONCELOS LIMA PET SHOP ME	17.073.060/0001-37
740225	CRISTIANE APARECIDA DE CAMPOS (MEI)	12.864.178/0001-60
743040	CRISTIANE APARECIDA DE TOLEDO DINI ME	18.812.218/0002-97
525348	CRISTIANE APARECIDA GALLIGANI	309.534.938-65
741307	CRISTIANE APARECIDA RAMALHO OLIVOTO(MEI)	18.992.462/0001-06
743462	CRISTIANE DA ROCHA LEAL MEI	29.715.085/0001-76
342266	CRISTIANE DE SOUZA MORAES	12.484.361/0001-30
741801	CRISTIANE LAKATOS BRANCO PEREIRA (MEI)	21.400.911/0001-86
742543	CRISTIANE LUZIA DA SILVA (MEI)	24.964.578/0001-26
742364	CRISTIANE MANTOVANI FRATINI	187.790.988-27
741699	CRISTIANE MAXIMO SILVA MEI	18.447.432/0001-00
742754	CRISTIANE M. S. FERREIRA TRANSPORTE ME	26.584.487/0001-90
741878	CRISTIANE ROCHA LEAL (MEI)	31.879.212/0001-30
742365	CRISTIANE SIOLA MEI	23.971.338/0001-96
742569	CRISTIANE SOUZA GUINATO (MEI)	24.971.576/0001-44
742965	CRISTIANE STEFANY ALVES MORETTI DO VALLE (MEI)	27.398.343/0001-02
743549	CRISTIANO ANTONIO MACIEL (MEI)	29.450.225/0001-21
741602	CRISTIANO APARECIDO DOS SANTOS (MEI)	20.202.288/0001-94
525070	CRISTIANO CLAUDINO DA SILVA	173.868.518-71
740244	CRISTIANO FARIAS DO NASCIMENTO SOUZA(MEI)	12.932.966/0001-46
742913	CRISTIANO MUCIACITO (MEI)	27.127.408/0001-85
741231	CRISTIANO TRAINOTTI (MEI)	18.782.347/0001-07
743881	CRISTINA APARECIDA DE OLIVEIRA NASCIMENTO MEI	31.351.993/0001-70
743124	CRISTINA DE FATIMA MOREIRA DE SOUZA (MEI)	28.221.194/0001-74
340080	CRISVILAND REVISTA LIVROS JORNALS LT ME	50.914.621/0001-59
341809	CYBELAR S COMERCIO E INDUSTRIA LTDA	72.456.809/0052-83
342096	D & A FUNILARIA E PINTURA LTDA	10.350.870/0001-44
741714	D FERREIRA PARA-RAIOS EIRELI ME	20.787.116/0001-20
742488	D VERA MODA E CONFECÇÕES DE ROUPAS LTDA ME	05.543.695/0003-33
742343	D VERA MODA E CONFECÇÕES DE ROUPAS LTDA ME	05.543.695/0002-52
341522	D VERA MODA E CONFECÇÕES DE ROUPAS LTDA ME	05.543.695/0001-71
743606	D. MONTINI COMERCIO DE MARMORES E GRANITOS ME	30.479.202/0001-29
742649	D.M. RETIFICA DE MOTORES LTDA ME	25.308.010/0001-60
560832	D.M.P. SERVIÇOS MÉDICOS S/S LTDA	11.032.378/0001-66
743471	DA GOBERTO MOREIRA DE LIMA MEI	29.821.375/0001-02
740768	DAIANA CRISTINA BONETTI DE MORAES (MEI)	15.725.720/0001-91
743433	DAIANA ZANESCO (MEI)	29.598.985/0001-80
741339	DAIANE BERTOLETTI FERREIRA (MEI)	19.129.016/0001-27
743728	DAIANI CRISTINA RUBIN DE TOLEDO	370.400.968-70
525325	DAILY BALDI PINHEIRO	224.536.248-90
742856	DAILY BALDI PINHEIRO (MEI)	27.052.072/0001-39
340948	DAISA BOSCO DE MELO ME	07.614.971/0001-70
342126	DAISY A. D.VIEIRA OLTA - ME	10.511.824/0001-80
742210	DAISY ESTELA LOPES DE SOUZA MEI	23.053.203/0001-41
742013	DALETE DA SILVA TERRA MEI	22.469.569/0001-33
743860	DALVA CRISTINA DA SILVA (MEI)	31.695.779/0001-30
743507	DALVANETE RODRIGUES DE ALMEIDA MEI	29.945.876/0001-92
140564	DANIEL ANDRE PAUL- ME	02.127.600/0001-40
743188	DANIEL DE MORAES (MEI)	28.514.763/0001-70
742940	DANIEL FARIA BERNARDI (MEI)	27.356.919/0001-79
522684	DANIEL MARQUES DE TOLEDO	016.273.048-94
742495	DANIEL O.A. DE LIMA SOCIEDADE IND. DE ADVOCACIA	24.487.760/0001-33
740407	DANIEL OLIVEIRA ANTONIO DE LIMA ME	31.527.474/0001-38
341711	DANIEL PEREIRA DE LIMA SOCORRO ME	03.332.372/0001-46
743405	DANIEL SIMÕES ARAUJO (MEI)	30.423.072/0001-66
743399	DANIELA DE PADUA (MEI)	29.449.415/0001-29
743005	DANIELA FERREIRA DE OLIVEIRA (MEI)	27.678.099/0001-31
740264	DANIELA HELENA DE MORAES CONTI	29.852.438-55
741895	DANIELA MARIA REZENDE - MEI	21.983.866/0001-30
741530	DANIELA MORAES (MEI)	20.169.471/0001-35
741272	DANIELA RODRIGUES BUENO (MEI)	18.525.244/0001-53
743436	DANIELA ZAMBOIM DE CARVALHO (MEI)	29.597.202/0001-44
742600	DANIELE ALVES PICCOLI SQUEIRA MEI	25.089.834/0001-46

743386	DANIELE CARINA DE PADUA (MEI)	26.632.345/0001-51
743809	DANIELE CRISTINA BRANDAO BALIEIRO (MEI)	31.572.371/0001-71
742668	DANIELE THAIS MAZOLINI	418.191.358-96
743556	DANIELE THAIS MAZOLINI (MEI)	29.354.473/0001-79
743643	DANIELLA DE MELLO ABREU SANTOS	270.429.358-96
525247	DANIELLA RIGAMONTI BOSCARIOL	276.482.008-99
741760	DANIELLE BELON DOS REIS ME	21.037.801/0001-00
743608	DANIELLE TOLEDO DE SOUZA (MEI)	30.534.597/0001-15
741508	DANILO AUGUSTO TRAINOTTI ASSONI (MEI)	19.731.466/0001-95
741443	DANILO CORREIA (MEI)	19.519.779/0001-84
342251	DANILO RAMALHO ME	12.351.392/0001-12
740861	DANIVAL UMBERTO MANIAS (MEI)	14.011.815/0001-80
743629	DANUBIA BARBOSA MACHADO	417.095.648-65
341914	DARIO MONTEIRO DA SILVA ME	08.095.500/0001-66
740481	DARLY DE SOUZA DA LUZ (MEI)	18.016.729/0001-30
740843	DARMA SISTEMAS DE AUTOMOÇÃO LTDA - ME	17.104.546/0001-95
741726	DARTAC HOLDING EIRELI ME	20.376.648/0001-74
525120	DAVI APARECIDO ASSONI	317.922.018-00
740531	DAVI DE GODOY (MEI)	14.527.761/0001-00
525379	DAVI MANTOVANI DE FARIA	316.856.298-06
741043	DAVI PAULO PELOSO - EIRELI	18.027.465/0001-00
743796	DAVI RIBESSI DE MORAES ME	31.283.060/0001-92
740979	DAVID AUGUSTO CASAGRANDE	227.924.698-89
524518	DAVID FRANCISCO ZUCATO	183.423.668-12
743468	DAVID FRANCISCO ZUCATO - ME	29.764.488/0001-05
741583	DAVID FRANCISCO ZULIAN (MEI)	19.837.944/0001-46
743427	DAYANNE MARTINS NOGUEIRA (MEI)	21.430.402/0001-04
741626	DEBORA BUENO DE SOUZA (MEI)	19.075.023/0001-93
741531	DEBORA CARLA PINHEIRO (MEI)	20.148.352/0001-04
742263	DEBORA DE ANDRADE BATISTA ME	23.497.363/0001-80
741201	DEBORA MAZOLINI ROLIN DE MOURA GENGHINI - ME	18.501.263/0001-40
743424	DEBORA PEREIRA PAIS (MEI)	

741235	EDUARDA C. PERETTO MEI	10.998.760/0001-93	342061	FABRICIO JULIANO BOZER RAMOS ME	09.238.687/0001-72
743075	EDUARDO ALVES DE ANDRADE (MEI)	27.995.292/0001-04	346039	FACULDADE XV DE AGOSTO LTDA	03.401.784/0001-58
741861	EDUARDO APARECIDO CAVASSANI	114.269.198-59	340664	FAJO MAT.CONSTRUCO LTDA ME	59.726.133/0001-92
740838	EDUARDO DA SILVA FROES E CIA LTDA.	38.742.990/0001-25	341691	FALCKME FEXTIL LTDA EPP	04.759.050/0001-08
743253	EDUARDO DE MORAES JUNIOR (MEI)	24.743.335/0001-53	741316	FAM FOODS CULTIVO E COMERCIO DE ALIMENTOS LT ME	18.941.015/0001-10
742946	EDUARDO DE TOLEDO SZABO	079.691.298-03	742211	FARIA & BOZZI LTDA ME	20.516.460/0003-46
524541	EDUARDO DONISETTE CARNEIRO	173.384.408-24	340947	FARIA & MORI LTDA ME	66.550.625/0001-35
341654	EDUARDO FERREIRA MATERIAIS ELETRICOS LT ME	03.518.329/0001-37	560220	FARIA IMOVEIS SIC LTDA	04.965.702/0001-60
524721	EDUARDO FORAO	178.963.788-09	741178	FARIA LIMA MOVEIS E DECORAÇÕES LTDA ME	17.685.590/0001-36
521408	EDUARDO GOMES CRUZ	121.149.608-20	741780	FARMA KURODA LTDA ME	20.686.922/0001-01
743248	EDUARDO MATHÉUS DOMINGUES ME	28.621.205/0001-03	741205	FARMACIA FORMAGIO NASCIMENTO LTDA	18.125.501/0001-60
525101	EDUARDO PIOLI	284.388.888-36	340661	FARMACIA TERAPICA COM MANIPULAÇÃO LTDA EPP	59.676.106/0001-52
560904	EDUARDO TADEU FRUCHI (MEI)	11.937.063/0001-95	743491	FARTURA CAFE COMERCIO E REPRESENTAÇÃO LTDA ME	06.195.619/0002-66
743678	EDVANDRO REINALDO RODRIGUES (MEI)	30.949.924/0001-08	742266	FAST WORK TELEINFORMÁTICA LTDA ME	06.912.947/0001-55
741224	EGLANTINA FIQUEUR DE TOLEDO	042.771.258-08	525359	FATIMA APARECIDA DOS SANTOS SALES	783.750.458-53
140360	EIFFEL COM. E IND. DE FERROS LTDA - ME	00.545.779/0001-20	743294	FATIMA TRINDADE DE LIMA (MEI)	27.821.965/0001-00
743469	EITOR FREGONESI USINAGEM - ME	29.773.767/0001-35	740294	FATOR GRANBLOCOS INDUSTRIA E COMERCIO LTDA ME	08.406.046/0001-17
743819	EI MALUF EMPREENDIMENTOS IMOBILIARIOS SPE EIRELI	31.518.524/0001-00	742866	FATOR SN 204 COMERCIO DE ROUPAS LTDA ME	07.841.928/0001-48
741523	EJM SERVIÇOS DE COBRANÇA LTDA - ME	20.072.576/0001-71	342188	FAVERO & OLIVEIRA BIJUTERIAS LTDA ME	11.091.135/0001-26
742214	ELAINE CRISTINA GRANCONATO MEI	23.128.662/0001-47	140051	FECULARIA JOVI LTDA	53.551.875/0001-48
743569	ELAINE CRISTINA NUNES RAMALHO (MEI)	30.148.656/0001-17	743206	FELIPE AFONSO SCURATO SILVA (MEI)	28.563.931/0001-17
743204	ELAINE CRISTINA S GASPERE SOCIEDADE INDIV ADVOC	28.611.551/0001-00	742093	FELIPE APARECIDO DE SOUZA TRANSPORTES ME	22.734.759/0001-30
740313	ELAINE E CAROLINE - MODAS EVESTUARIOS LTDA - EPP	13.253.954/0001-58	741667	FELIPE APARECIDO NEPOMUCENO MEI	20.779.535/0001-10
743086	ELAINE SIQUEIRA DE LIMA (MEI)	28.069.033/0001-07	743841	FELIPE AUGUSTO DE SOUZA (MEI)	31.753.202/0001-38
741874	ELAINE CASTRO SIMÕES (MEI)	07.868.055/0001-34	742366	FELIPE AUGUSTO DE MORAES TOZETTI (MEI)	27.133.546/0001-06
740938	ELENIR APARECIDA MOSCA (MEI)	17.613.032/0001-20	743352	FELIPE COSTA CONTI MEI	23.936.269/0001-07
341358	ELETRORHEL SOCORRO MAT. ELETRICOS LT ME	00.356.208/0001-48	741451	FELIPE DE CARVALHO FARIA - MEI	19.397.610/0001-07
140247	ELIANA APARECIDA DE LIMA GODOY - EPP	60.388.998/0001-75	741223	FELIPE DE OLIVEIRA WERTHEIMER - ADMINISTRATIVO -ME	18.771.489/0001-60
743571	ELIANA APARECIDA MENDES TOLEDO (MEI)	30.327.584/0001-75	741009	FELIPE DE SOUZA PINTO (MEI)	17.804.205/0001-22
743278	ELIANA APARECIDA PRETO DA SILVA (MEI)	28.938.233/0001-59	742671	FELIPE EGÍDIO GODOY ME	26.000.483/0001-18
741993	ELIANA APARECIDA SIQUEIRA MEI	22.268.170/0001-94	743674	FELIPE FIRMINO DE SOUZA (MEI)	30.814.728/0001-18
740749	ELIANA BENEDITA FORATO CONSTANTINI	13.106.014/0001-36	742160	FELIPE JOSE BENEDEUZI FRANCO DE GODOI	357.491.418-02
743046	ELIANA CONCEIÇÃO DE CARVALHO VERZANI MEI	27.669.264/0001-99	743747	FELIPE MARQUES PEREIRA (MEI)	31.288.469/0001-00
342199	ELIANA GOETZ MARCELLO ME	10.968.571/0001-78	743543	FELIPE MOREIRA FERREIRA (MEI)	29.928.399/0001-57
741546	ELIANA SHIGUEMI OKIDO MATSUMOTO	155.618.408-51	741698	FELIPE NOVAES GRANDE MEI	21.014.532/0001-58
742159	ELIANE CRISTINA RIBEIRO MARTINS MEI	22.912.692/0001-87	741701	FELIPE NUNES TASCIA ME	21.112.457/0001-68
740238	ELIANE DANIELA BROLEZZE ROUPAS ME	09.386.612/0001-39	741302	FELIPE OLIVEIRA DE LIMA (MEI)	19.052.051/0001-95
741869	ELIANE DE FATIMA GUINATO BONETTI (MEI)	21.654.781/0001-08	741664	FELIPE AUGUSTO FRUTUOSO DE SOUZA MOREIRA (MEI)	20.654.467/0001-62
524501	ELIANE MANTOVANI	268.092.368-56	340933	FENIX COMERCIO DISTRIBUIDORA RA LTDA.	66.091.901/0001-44
741301	ELIAS GONCALVES DE OLIVEIRA (MEI)	19.106.797/0001-34	342151	FENIX DOCES COMERCIO DE ALIMENTOS LTDA-ME	10.531.268/0001-03
742819	ELIAS RODRIGUES DE MORAIS	127.914.038-09	740023	FERNINO DOMINGUES DE SOUZA	51.998.839/0001-00
742101	ELIASER DE PAULA MEI	20.903.987/0001-61	743362	FERNANDA APARECIDA DOMINGUES DE OLIVEIRA	348.809.448-07
140413	ELIEDES AP. FORMAGIO CONFEECCAO ME	02.599.227/0001-20	740557	FERNANDA APARECIDA DOMINGUES DE OLIVEIRA ME	14.416.025/0001-85
743388	ELIEDES DE CÁSSIA VICENTINI- PESQUISAS	29.403.700/0001-09	742437	FERNANDA APARECIDA SIQUEIRA (MEI)	24.386.218/0001-94
740364	ELIEISON DE OLIVEIRA CASAGRANDE - ME	07.285.991/0001-45	742066	FERNANDA DE MORAES GOMES	370.773.228-23
743374	ELISABETE APARECIDA BASSI DE OLIVEIRA (MEI)	30.293.132/0001-32	740177	FERNANDA DE MORAES GOMES	21.642.789-58
741897	ELISABETE APARECIDA DE TOLEDO ROUPAS - ME	21.904.739/0001-06	741708	FERNANDA PUGINA MEI	20.491.832/0001-65
743043	ELISABETE APARECIDA DE TOLEDO ROUPAS ME	21.904.739/0002-89	342141	FERNANDO ADRIANO DA SILVA MERCEARIA ME	01.163.224/0001-87
342014	ELISABETE DOS SANTOS FAVERO ME	05.521.550/0001-70	742987	FERNANDO APARECIDO ALPI (MEI)	27.526.617/0001-00
741676	ELISABETE MESSIAS DE GODOI (MEI)	20.732.375/0001-53	741118	FERNANDO APARECIDO DE CAMPOS (MEI)	18.169.070/0001-33
740432	ELISANDRA APARECIDA PIRES DE SOUZA (MEI)	97.547.181/0001-02	743087	FERNANDO AUGUSTO TEIXEIRA MEI	28.042.517/0001-62
741474	ELISANGELA APARECIDA CASAGRANDE NIERO (MEI)	19.900.065/0001-11	342130	FERNANDO BAREL - ME	10.290.291/0001-53
741177	ELISETE CÂMILA SOBRINHO (MEI)	13.973.898/0001-26	743506	FERNANDO BATISTA GUARNIERE MEI	29.935.320/0001-15
740201	ELISETE DE CARVALHO MONTANHEIRO (MEI)	12.799.791/0001-40	740929	FERNANDO BENITEZ DE LIMA (MEI)	17.516.765/0001-81
341370	ELISIANE CORSI ME	00.873.676/0001-90	740639	FERNANDO CAPPPELLI MAZZONE MENDONÇA (MEI)	15.085.847/0001-93
743501	ELIZA MARYS PEREIRA DEL CORSO MEI	29.934.739/0001-52	341813	FERNANDO CASAGRANDE MOURA ME	06.890.500/0001-22
341354	ELIZABETE VANCINE SOCORRO ME	01.050.757/0001-52	560910	FERNANDO CESAR PERRE (MEI)	12.288.730/0001-19
743205	ELIZANDRA BUENO DE GODOY (MEI)	28.547.558/0001-00	742854	FERNANDO CHARURI FURTADO ME	27.007.199/0001-36
743783	ELTON APARECIDO RODRIGUES (MEI)	31.154.280/0001-16	743548	FERNANDO EDUARDO DA CRUZ (MEI)	30.213.260/0001-06
740561	ELTON CARLOS GASPERI - TRANSPORTE - ME	10.646.595/0001-61	740572	FERNANDO GONCALVES SANTANA (MEI)	14.657.251/0001-58
742861	ELTON JOSE DIINI (MEI)	27.131.479/0001-51	740350	FERNANDO H.B.ARELAARO COZINHINA INDUSTRIAL - ME	12.463.752/0001-78
140599	ELZA MARIA MACHADO DE SOUZA - ME	12.477.567/0001-32	341205	FERNANDO HENRIQUE I.CURI VEST ME	07.105.048/0001-03
740455	ELZA PINTO DE GODOI - ME	97.553.339/0001-57	340109	FERNANDO HERBERT DE LIMA	139.352.408-72
742267	EMANOEL CARLOS DOMINGUES DE FARIA MEI	23.509.812/0001-62	743115	FERNANDO JOSE LIMA CRUZ (MEI)	28.128.316/0001-82
742558	EMANUELA DE MORAES MANTOVANI ME	22.079.129/0001-70	525943	FERNANDO MENDES DE OLIVEIRA (MEI)	12.135.055/0001-98
741827	EMBRAS CONSTRUCOES METALICAS LTDA. ME	21.411.131/0001-46	740899	FERNANDO MURILO SILVA & CIA LTDA ME	17.560.306/0001-03
742025	EMERSON APARECIDA MACHADO NOGUEIRA MEI	22.183.177/0001-78	740627	FERNANDO RAMALHO (MEI)	14.842.645/0001-51
740526	EMERSON DE MORAES	14.527.702/0001-32	743007	FERNANDO SANTO CARDOSO (MEI)	27.626.241/0001-02
560489	EMERSON DE OLIVEIRA MORENO	142.304.068-60	740482	FERRAGUTTI CONFECÇÕES EIRELI ME	13.871.005/0001-31
741486	EMERSON JOSE FERRAZ (MEI)	19.887.404/0001-77	140549	FGTRICOT COMERCIO E CONFECÇÕES LTDA ME	07.791.831/0001-78
524367	EMERSON LAERTE MOREIRA	137.478.958-59	341392	FICHER & FICHER LTDA ME	60.094.646/0001-07
740658	EMERSON MARCIO DE SOUZA	178.962.698-64	743808	FILIPE DE OLIVEIRA CARVALHO - CLINICA MEDICA - ME	31.562.201/0001-06
742004	EMERSON MUNIZ MEI	22.325.527/0001-29	742985	FILIPO ARAUJO REGIS (MEI)	27.544.396/0001-94
743251	EMERSON ROBERTO ALTHEMAN MEI	28.850.694/0001-75	741600	FILOMENA AP DO PRADO TOLEDO (MEI)	20.306.034/0001-16
741671	EMERSON RODRIGO DA CUNHA (MEI)	20.713.453/0001-72	140135	FIOLA CREAÇÕES LTDA ME	56.506.413/0001-05
525198	EMERSON STRACCI	259.536.758-79	342092	FIQUER MATERIAL P/ CONSTRUCAO LTDA ME	09.348.266/0001-02
741900	EMILIO FERREIRA FILHO (MEI)	21.759.853/0001-81	342077	FISCHER & LEME LTDA ME	11.472.033/0001-50
521501	EMILSON ABRAHAO	255.884.946-87	741687	FLAVIA ANGELICA DE LIMA GONCALVES	271.572.398-92
743741	EMPORIO CAIPIRA DE SOCORRO EIRELI	30.980.138/0001-65	743105	FLAVIA ANGELICA DE LIMA GONCALVES MEI	28.121.355/0001-58
740737	EMPR RESTAURANTE DO NICO DA EST SOCORRO LTDA-EPP	14.341.343/0001-24	740375	FLAVIA LORENA PALITO MELO (MEI)	11.327.041/0001-03
560604	EMPRESA BRASILEIRA CORREIOS TELEGRAFOS	34.028.316/3141-24	742655	FLAVIA LUCIANA ROBATINI	114.500.368-05
741028	ENEY FERREIRA LIMA - ME	17.965.522/0001-20	743149	FLAVIA REGINA ZANESCO OLIVEIRA (MEI)	28.314.337/0001-92
743652	ENILA ROVESTA GOUVEIA (MEI)	30.681.115/0001-50	741835	FLAVIA ZUCCATO (MEI)	21.392.266/0001-20
341588	ENIO BATTISTINI ME	04.419.207/0001-56	560919	FLAVIO A MAGALHÃES TRANSPORTE ME	07.003.406/0001-77
560458	ENIO DE SOUZA PINTO	152.893.118-15	743418	FLAVIO HENRIQUE CARDOSO MEI	29.625.157/0001-94
740221	ENINSO DE IDIOMAS MARTINS & SAMAHA TDA ME	12.841.659/0001-50	524432	FLAVIO JOSE MARQUES DE CARVALHO	064.666.858-70
742841	EPOCA FOTO E FILMAGEM LTDA ME	26.983.217/0001-05	743264	FLAVIO JOSE MARQUES DA SILVA (MEI)	28.752.644/0001-55
540289	EQUIPE SETTE CENTRO DE GINAST.MUSC. LTD	73.983.831/0001-40	743110	FLAVIO JOSE RAMALHO (MEI)	26.462.394/0001-19
521498	ERASMO JOSE BALDO	068.370.798-16	524850	FLAVIO MANTOVANI PINTO	172.697.818-42
341719	ERIC ELIANI BALDINI GARCIA MEI	05.103.698/0001-94	140273	FLAVIO RODRIGUES DE MORAES FECULARIA	01.023.359/0001-47
740581	ERIC HENRIQUE IACINTO (MEI)	14.823.965/0001-99	340258	FLAVIO ZUCCATO ME	68.238.088/0001-18
742354	ERICA DO CARMO HENRIQUE	343.986.678-57	741133	FLORA RAMALHO (MEI)	17.450.245/0001-13
740574	ERICA LUCILLE GIOVANNINI DE SOUZA MEI	14.693.028/0001-66	740690	FLORENTINO ARIZA - COMERCIO DE ROUPAS LTDA ME	15.146.404/0001-65
741851	ERICK LOPES DA SILVA (MEI)	21.526.797/0001-35	742713	FM TOUR TRANSPORTES EIRELI	26.219.251/0001-55
743806	ERICK LOPES DA SILVA (MEI)	31.601.315/0001-18	140055	FONHIO INDUSTRIA E COMERCIO LTDA	48.617.062/0001-73
743641	ERIK AUGUSTO DE AZEVEDO OLIVEIRA (MEI)	30.404.274/0001-07	740790	FONSECA & LEAL PADARIA LTDA - ME	14.894.501/0001-73
743541	ERIK NAGATANI DE OLIVEIRA (MEI)	30.190.202/0001-04	140556	FORATO MARGENARIA LTA ME	09.674.790/0001-65
341347	ERIKA ADRIANA MOYA RODRIGUEZ DE CAMPOS ME	01.858.933/0001-87	740137	FORM TRIPLE R AGRORPECUARIA LTDA.	74.551.524/0001-07
743825	ERIKA JULIANA GODOY TESTONI	278.392.188-06	341240	FORMOSA AGRO LTDA	01.395.974/0001-84
560547	ERIKA REGINA GRANCONATO	291.382.578-82	741677	FORNER BORRACHARIA EIRELLI ME	20.750.433/0001-71
740402	ERMELINDO BROLEZZE	102.191.978-06	743530	FORTFISH PESCADOS LTDA ME	30.046.823/0001-19
560775	ERMELINDO TADEU STAFOCHEIR - ME	10.367.348/0001-75	560763	FOX CAR PARK ESTACIONAMENTOS LTDA ME	09.035.946/0002-01
342068	ERNEANE TADAU TANIGUCHI ME	09.603.545/0001-67	742065	FRANCINE DE SOUZA PINTO BRETONES ME	22.764.213/0001-22
741816	ERNESTO TEODORO DA SILVA NETO (MEI)	21.467.471/0001-84	743735	FRANCINE MAZZOLINI DACOL (MEI)	31.179.866/0001-35
560014	ESC REUNIDOS CAMPOS SALLES LTDA	44.848.521/0001-79	743610	FRANCIS ALEXANDRE BERNARDI (MEI)	30.554.171/0001-23
560878	ESCRITORIO AVENIDA DE CONTABILIDADE LTDA ME	11.822.607/0001-73	560595	FRANCIS ROCHA SERRAO	075.289.118-95
560015	ESCRITORIO CONTAB. CRIVILAND LTDA ME	48.166.607/0001-72	560358	FRANCISCA FRANCIS SOUZA MARQUES	681.006.208-49
743486	ESCRITORIO CONTAB. NOVA VISAO LTDA ME	24.940.139/0001-83	740308	FRANCISCA RUBIÃO DE SOUZA	12.282.499/0001-56

740963	GIOVANI RAMALHO (MEI)	17.669.831/0001-53
560603	GIOVANNI HENRIQUE DE GODOI MALHAS ME	07.431.114/0001-35
742115	GISELE DE MORAIS QUIRINO MEI	21.603.407/0001-83
742771	GISLAINE DA SILVA PIERI (MEI)	26.485.514/0001-78
743765	GIULIANA APARECIDA MACEDO (MEI)	19.200.274/0001-52
741748	GIZEUDO PEDRO DO NASCIMENTO (MEI)	21.253.566/0001-03
560827	GLAUCIA BALDERI	279.872.578-00
742262	GLAUCIA BALDERI MEI	03.698.243/0001-33
743122	GLAUCIE KELLY DE OLIVEIRA (MEI)	28.214.981/0001-99
743192	GLORIA APARECIDA RAMOS MEI	28.525.093/0001-97
742838	GODOI & DOMINGUES DE MORAES LTDA. ME	26.949.952/0001-40
341035	GODOY E BROLEZZE LTDA ME	67.756.106/0001-90
741907	GOETZE SERVIÇOS EM MAQUINAS DE FLUXO EIRELI EPP	21.689.983/0001-95
741176	GOMES & GALASSO REPRESENTAÇÃO COMERCIAL LTDA.- ME	17.819.781/0001-43
743476	GORILLA TEXTIL EIRELI	29.735.018/0001-13
742034	GRACE DA SILVA LAMARI BAPTISTA MEI	21.718.670/0001-18
742228	GRACIELA FERRAGUTI JORGE MEI	23.214.357/0001-78
742247	GRACIELE OLIVEIRA PINTO MEI	23.238.821/0001-66
742890	GRAF & MARTINS REPRESENTAÇÃO COMERCIAL LTDA	27.149.089/0001-09
140203	GRAFICA - A MODERNINHA - LTDA ME	60.794.419/0001-94
743878	GRAN PERSONIA ROUPAS E ACESSÓRIOS LTDA	31.813.288/0001-47
560825	GRAZIELA DOMINGUES DE FARIÁ ME	11.013.906/0001-67
740496	GREICE CARLA DE OLIVEIRA PRETO ME	14.329.045/0001-19
741335	GREMIO RECR.CULTESCOLA SAMBA CAPRICHOSOS SAMBA	18.617.250/0001-30
560183	GRINBERG EMPREENDIMENTOS HOTELEIROS LTDA	09.392.938/0001-79
560304	GROWTH PLANI ECON FINANC SC LTDA	03.928.610/0001-48
742442	GUILHERME AUGUSTO MOREIRA (MEI)	24.362.798/0001-80
742362	GUILHERME CASTRO LEITE DE MELLO MANFRIN	349.445.508-20
743199	GUILHERME DOMINGUES DE SOUZA	417.794.738-50
740427	GUILHERME MAZZOLINI DE FARIÁ (MEI)	13.813.333/0001-81
740321	GUILHERME MORAES VIEIRA - ME	13.244.222/0001-00
742590	GUILHERME NARBUTIS ARELARO - ME	25.067.423/0001-50
743596	GUILHERME OLIVEIRA DA SILVA (MEI)	30.485.083/0001-17
523714	GUILHERME SALLÉS DE CAMPOS	096.045.898-06
340617	GUIMARAES & BERNARDI LTDA.	52.968.963/0001-87
743194	GUIMERTON RIBEIRO JUNIOR EIRELI	28.302.679/0001-92
740668	GUINATO & BONFA LTDA	14.952.662/0001-76
140396	GULABOM IND. PRODUTOS ALIMENTICIOS LT ME	02.379.021/0001-95
741621	GUSTAVO ANDRE DE MORAES (MEI)	20.590.573/0001-20
743485	GUSTAVO APARECIDO TOZELLI ME	29.782.708/0001-23
742145	GUSTAVO DE ALMEIDA TAVARES	220.774.518-07
740801	GUSTAVO DE OLIVEIRA CONSTRUÇÃO ME	16.735.021/0001-04
743764	GUSTAVO DE SOUZA PINTO (MEI)	30.163.681/0001-84
743242	GUSTAVO FERREIRA	188.090.418-79
743093	GUSTAVO HENRIQUE SGOBIN MEI	28.100.476/0001-13
742257	GUSTAVO PICCOLI CARRILHO RODRIGUES - ME	23.432.905/0001-36
741048	GUSTAVO PINTO NEVES (MEI)	15.629.153/0001-70
741568	GYNO PREV CLINICA MEDICA LTDA. ME	20.411.273/0001-36
340209	H. TARDELLI CARNEIRO ME	07.181.801/0001-40
743191	HADAM DOUGLAS DE SOUZA (MEI)	28.486.559/0001-92
742363	HARLEI HENRIQUE TOZZI MEI	23.931.685/0001-95
524618	HAROLDO APARECIDO DE LIMA	102.708.358-73
341762	HAROLDO DE OLIVEIRA PECAS ME	06.242.676/0001-78
524536	HAROLDO JOSE GALLIGANI	092.709.878-41
742409	HAROLDO MINEIRO DE JESUS MEI	24.174.233/0001-79
742692	HARPIA COM. EXP. E IMP. DE ALIMENTOS E MAQUINAS LT	26.177.831/0001-27
740602	HECNER LIMA FRANCO (MEI)	12.399.286/0001-09
743710	HEITOR CAMPOS OLIVEIRA (MEI)	30.858.320/0001-48
742461	HEITOR CORSSI SILVA (MEI)	24.499.577/0001-58
742246	HELICIO SANTANA MOURA CARDOSO MEI	23.248.375/0001-70
742566	HELDER CLAINER PERONI (MEI)	24.944.895/0001-80
740671	HELDER FRANCISCO FARIA (MEI)	15.332.645/0001-84
743857	HELEN DE OLIVEIRA MORAES	385.058.677-04
743716	HELEN MONTEIRO GALDINO DA SILVA (MEI)	31.007.138/0001-46
741577	HELEN REGINA BERNARDO (MEI)	19.818.995/0001-20
741079	HELENA DE OLIVEIRA (MEI)	18.116.580/0001-42
342253	HELENA MARIA CHIOSINE PARADELO (MEI)	12.001.427/0001-93
741528	HELIEL ALESSANDRO DE OLIVEIRA - LAJES - ME	21.037.810/0001-92
524624	HELIO JOSE SIGOLO	539.956.438-68
524803	HELIO RIEGO	566.321.428-34
742962	HELIO TARTARI NETO ME	27.360.773/0001-35
743049	HELLITON DOS SANTOS FRANCISCO - MEI	27.810.328/0001-20
742565	HELOISA MIYAMOTO RUBINO LOSANO (MEI)	24.910.800/0001-08
742589	HELOISE PR. DO VALLE-ESCRIT. ARQUITETURA-ME	25.061.608/0001-57
741724	HELP FIRE RECARGA E COM. DE EXTINTORES LTDA. ME	21.073.338/0001-43
743632	HELTON FELIPE LUSTOSA CUBAS DE MIRANDA (MEI)	24.948.174/0001-49
742893	HELTON JOSÉ DE OLIVEIRA (MEI)	27.117.889/0001-48
743900	HENRIQUE BOVI SETTE CONVENIENCIA	32.203.821/0001-11
522640	HENRIQUE DE CAMPOS NETO	04.317.508-00
342051	HENRIQUE MOURAO MECIANO ME	09.182.744/0001-49
743298	HENRIQUE TADEU PATTO ROCHA ME	29.000.913/0001-90
341925	HENRIQUETA APARECIDA GONCALZ ME	08.280.353/0001-02
742222	HENRIQUE MARCON-ME	23.172.611/0001-12
741213	HERBERT MARTINS DE SOUZA (MEI)	03.880.413/0001-04
740691	HERIKA LIMA FRANCO (MEI)	13.066.423/0001-56
742420	HERLAN HENRIQUE DA SILVA MEI	24.279.107/0001-89
520482	HERLAN JOSE BONFA	017.256.278-33
742992	HERMINIO DE LIMA ME	27.358.254/0001-32
340716	HIDRAPARTS MAT.CONSTRUCAO LTDA ME	60.329.075/0001-42
742712	HIGOR DELFINO (MEI)	26.028.640/0001-01
742063	HOMEWORK ADM. E EMPREENDIMENTOS DE IMÓVEIS PROPRIO	22.440.460/0001-73
341099	HOTEL FAZENDA FLORESTA LAGO LTDA ME	72.871.767/0001-05
560211	HOTEL FAZENDA VILLAGE MONTANA LTDA. EPP	02.345.397/0001-89
741526	HRN COMERCIO DE MOVEIS E DECORAÇÕES LTDA - ME	19.654.715/0001-96
743733	HUGO DELEON CORREA DE CASTRO (MEI)	30.334.855/0001-10
742273	HUGO GOUVEA DE LIMA MEI	23.509.316/0001-09
742121	HUGO LEONARDO GARRIDO ADMINSTRATIVO ME	22.758.762/0001-94
525295	HUMBERTO ALVES BARBOSA	050.503.218-08
741853	HYUN JUNG ME	03.552.475/0001-89
341559	I.B.F. COMERCIO DE CONFECÇÕES LTDA ME	04.283.365/0001-21
742775	I.B.F. COMERCIO DE CONFECÇÕES LTDA ME	04.283.365/0002-02
743372	IARA MARQUES DE TOLEDO	064.611.188-45
341693	IARA REGIN CURRI ME	05.395.495/0001-19
740867	IBRAIM SEBASTIAO RILICIO FRANCISCO	25.688.598-01
740169	ICARO MACIEL PAULINO	26.643.650/0001-34
741140	ICARO TANIGUCHI - ME	18.232.786/0001-38
741854	IDA J. MACHADO EVENTOS ME	03.383.760/0001-13
340205	IDEAL CONTABIL SOCORRO LTDA ME	48.853.469/0001-08
140415	IDEAL TELAS PARA PINTURAS ARTISTICAS LT	02.583.322/0001-36
741212	IDMAR APARECIDO DOS SANTOS JUNIOR - ME	13.406.820/0001-20
743029	IGOR ANTONIO MONTINI (MEI)	27.834.026/0001-91
742749	IGOR DE ALMEIDA BARBOSA (MEI)	26.376.915/0001-90
743096	IGOR HENRIQUE CONTI (MEI)	28.073.995/0001-30
741561	IGREJA ASSEMBLEIA DE DEUS DO OLEIRO	19.982.431/0001-29
742840	IGREJA EVANGELICA ASSEMBLEIA DE DEUS PQ SÃO RAFAEL	26.806.626/0001-83
743687	IGREJA METODISTA WESLEYANA DA 3 REGIAO	13.823.676/0007-05
742186	IGREJA MUNDIAL DO PODER DE DEUS	02.415.583/0366-80
524875	ILDA APARECIDA DORTA GOMES	040.379.858-29
560777	ILDA INACIO NUNES	61.804.859-49
341088	ILIETE J. RAMALHO SOCORRO ME	73.029.860/0001-21
743334	ILIRIA DE MARCO MONTANHEIRO ME	29.123.182/0001-70
742863	IMACULADA CONCEIÇÃO GOUVEA BALDO (MEI)	07.045.704/0001-37
341196	IMAK MODA INFANTIL LTDA	09.532.582/0001-21
560017	IMOBILIARIA BRUNA MARIA S/C LTDA	52.364.569/0001-30
742780	IMOVELVAN LTDA EPP	26.509.537/0001-75
140457	IMPRESSOES ORIGINAL DE SOCORRO LTDA-ME	04.461.134/0001-60
742903	INOVE SERVIÇOS DE INFORMATICA LTDA ME	07.219.878/0001-40
741580	INARA CLARO (MEI)	20.087.033/0001-28
140541	IND E MANUTDE MAQ E EQUIPMEENTUIN LTDA ME	08.809.305/0001-50
342156	INDRA NIERO TASCÁ ME	10.713.454/0001-63
741203	INDÚSTRIA DE BEBIDAS BENBAS LTDA ME	09.029.275/0001-22
140030	INDÚSTRIA E COMÉRCIO DE CAFÉ CIAIPO LTDA	44.847.911/0001-24
140424	INDÚSTRIA REFRIGERANTE TROPICALIS LTLD	02.056.790/0001-52
741249	INES APARECIDA SILVA (MEI)	18.928.221/0001-90
743672	INOVA-SERVIÇOS DE ENGENHARIA LTDA ME	30.871.000/0001-28
560157	INSTITENSINO FUNDAMENTAL XV DE AGOSTO L	68.000.561/0001-24
740282	INTERA COMUNICAÇÃO MULTIMÍDIA E INF.LTDA	13.010.539/0001-73
525369	IOLE MARIA BONETTI	099.734.458-05
742090	IPX SOLUÇÕES AMBIENTAIS LTDA ME	22.717.162/0001-88
740361	IRACEMA APARECIDA TASCÁ MAZOLINI - ME	01.666.868/0002-79
341308	IRACEMA APARECIDA TASCÁ MAZOLINI ME	01.666.868/0001-98
525268	IRAI LUIZ FERRARI TAFNER	365.192.738-56
741111	IRAI LUIZ FERRARI TAFNER (MEI)	17.385.827/0001-63
743147	IRAINA CRISTINA DA COSTA FONSECA (MEI)	28.305.098/0001-04
741020	IRAINDI DE RAIOL ALVES (MEI)	16.748.591/0001-10
743451	IRENE APARECIDA DE SOUZA OLIVEIRA MEI	27.404.701/0001-67
742438	IRENE RIBEIRO DE OLIVEIRA ROUPAS ME	06.698.844/0001-60
740933	IRENE TOZETTI (MEI)	17.508.828/0001-58
342039	IRENEVAZ LIMA FARIA ME	05.858.727/0001-28
742644	IRIS ANDRADE MONTALVAN (MEI)	25.360.891/0001-18
741206	IRMAOS DANTAS SUPERMERCADO LTDA - ME	13.070.060/0001-22
340144	IRMAOS OLIVEIRA PRETO MERC E EMPORIO LT ME	71.265.243/0001-08
341138	IRMAOS VERGAL LTDA ME	00.023.890/0001-57
341737	ISABEL CRISTINA BERNARDO ME	05.866.804/0001-91
742040	ISABEL LUCINDO NUNCIARONI MEI	22.467.436/0001-28
742418	ISABELA ALVES BARBOSA	370.447.048-16
741675	ISABELA ALVES BARBOSA - ME	11.642.347/0001-54
743564	ISABELA FERNANDA DE SOUZA (MEI)	30.064.683/0001-01
740816	ISABELA LOPASSO FERNANDES (MEI)	16.828.613/0001-51
742321	ISABELA RODRIGUES DE SOUZA MEI	23.848.386/0001-91
743315	ISADORA CECILIA MARCHETTI (MEI)	29.055.692/0001-57
742539	ISADORA MILENE DE OLIVEIRA - ME	24.843.981/0001-05
743396	ISILDO BENEDITO BUENO DE TOLEDO ME	29.478.168/0001-99
525116	ISMAEL GONCALO DE MOURA	147.715.478-74
741485	ISMAEL RIBEIRO GALATTI (MEI)	19.718.647/0001-81
741455	ISOLINO PAULINO RIBEIRO FILHO (MEI)	24.632.502/0001-20
523794	ISRAEL CASAGRANDE	440.680.508-72
560170	ITAFACIL CORRETORA DE SEGUROS LTDA ME	00.398.384/0001-42
740436	ITALO JOSE DA ROCHA JUNIOR (MEI)	13.636.696/0001-99
525250	ITALO MATEUS CASAGRANDE	317.892.618-64
342028	ITALO MATEUS CASAGRANDE ME	07.997.519/0001-35
742552	ITAMAR DO NASCIMENTO AYRES (MEI)	24.895.924/0001-61
740842	ITAMAR HENRIQUE MARIANO ME	17.098.071/0001-71
540305	ITAU UNIBANCO S/A	60.701.190/3342-23
742761	ITEK PARA-RAIOS EIRELI ME	26.444.952/0001-98
742871	IWA PEREIRA DO NASCIMENTO LEAL (MEI)	27.048.055/0001-28
525091	IVAIR FERREIRA DE OLIVEIRA	168.405.978-06
742192	IVAIR TERCIO CONSTANTINI ME	22.960.633/0001-84
740956	IVALDO SOARES FERREIRA (MEI)	17.608.697/0001-80
741341	IVAN GONCALVES (MEI)	19.184.891/0001-01
742872	IVAN MANSO DE ALMEIDA (MEI)	25.329.980/0001-00
741628	IVANA DE ARAUJO OLIVEIRA ME	20.540.509/0001-34
740948	IVANDRO NASCIMENTO AYRES (MEI)	17.616.547/0001-19
741120	IVANI APARECIDA DO NASCIMENTO(MEI)	17.960.939/0001-09
341892	IVANI FERMINO PERES BOUTERIAS ME	07.884.376/0001-55
525140	IVANI BENEDITO TOALDO	11.425.058-73
523416	IVANY ZULMIRA PEDROSSO VALDO	24.151.998-04
742435	IWO DIOGO FERREIRA MEI	24.394.818/0001-02
524585	IWO GASPERI	137.964.858-04
340121	IVONE APARECIDA BONFA ME	02.062.469/0001-80
743729	IVONE APARECIDA RODRIGUES PINHEIRO (MEI)	31.067.395/0001-73

524998	IVY ZUCCATO	282.710.698-10
740521	IZAIR STAFOCHEER MEI	14.502.682/0001-45
741782	JAPOLONIO DA SILVA - ME	21.181.331/0001-45
560731	J. C RAMALHO JUNIOR E MOPPEAN LTDA	07.474.781/0001-03
740256	J. CISMAN DESENHO TECNICO S/S LTDA	13.105.501/0001-84
140274	J.A. PADARIA LTDA EPP	71.405.419/0001-71
741582	J.AMAURI O MAXIMIANO ME	07.357.913/0001-09
740207	J.EVANGELISTA DOS SANTOS BAR ME	11.373.307/0001-54
342125	J.F. FRANCO DE MORAES CONSTRUÇÕES ME	10.529.483/0001-70
341042	J.A. FERREIRA & B.MACHADO LTDA ME	96.354.774/0001-90
341516	J.A. OLIVEIRA CARDOZO ME	00.963.268/0001-29
740789	J.M. - ARLEMCAR CASA LOTERICA LTDA	16.553.494/0001-71
741717	J.K. ESTRUTURAS METALICAS EIRELI ME	20.863.779/0001-86
140400	J.L. SANGALLETTE ME	00.311.844/0001-53
560162	J.L.M. FOMENTO MERCANTIL COMERCIAL LTDA	00.006.613/0001-36
743686	JACIBERA LUIZA DE OLIVEIRA (JORGE (MEI)	30.854.469/0001-59
560463	JACIRA VIEIRA E SILVA	005.022.698-39
743659	JADY RAIANE CINTRA MUNHOZ (MEI)	30.760.716/0001-58
742774	JAGUAR SISTEMAS DE SEG. MONITORAMENTO EIRELI ME	26.508.948/0001-46
740725	JAINÉ DA SILVA OLIVEIRA	147.145.698-64
743878	JAINÉ DA SILVA OLIVEIRA (MEI)	14.502.699/0001-00
521299	JAINÉ DE LIMA	040.685.708-33
743775	JAINÉ RAISSA MACHADO (MEI)	31.398.128/0001-89
524857	JAIR ALEXANDRE PISTORI	102.700.348-62
742402	JAIR ANTONIO BUENO JUNIOR MEI	24.180.351/0001-90
341501	JAIR BERTELLI SOCORRO ME	03.407.304/0001-66
741055	JAIR PEREIRA DA SILVA (MEI)	17.264.257/0001-53
342252	JAIR ROSA DE ARAUJO (MEI)	11.378.977/0001-63
742603	JAIR FAZOLI ME	25.142.420/0001-33
740372	JAIR FERREIRA RAMOS	13.616.112/0001-13
743484	JANAINA FELIX DE MELO MEI	29.795.851/0001-50
741831	JANAINA MUNARÃO MOREIRA ME	21.261.405/0001-53

Jornal Oficial de Socorro		Socorro, 29 de março de 2019			
742973	JOSE CARLOS FERREIRA DA SILVA (MEI)	27.531.068/0001-53	341911	KIOTA & ISTOME LTDA ME	08.243.895/0001-05
741394	JOSE CARLOS FILETTI JUNIOR (MEI)	19.670.493/0001-03	743370	KIRA TONELLO DE OLIVEIRA (MEI)	29.364.413/0001-37
743009	JOSE CARLOS FORNER (MEI)	27.743.195/0001-16	525046	KLEBER ALMEIDA DA SILVA	174.606.062-00
740528	JOSE CARLOS MAZZOLINI MEI	14.502.701/0001-33	743394	KLEBER BENEDITO VAZ DE LIMA (MEI)	29.490.725/0001-97
525499	JOSE CARLOS MONTINI	052.168.798-54	741127	KLEBER FRANCISCO RODRIGUES - MEI	18.100.774/0001-37
140327	JOSE CARLOS NOBORU MIYAMOTO ME	38.868.287/0001-49	740932	KLEBER RODRIGUES DO VALLE (MEI)	17.412.509/0001-44
560907	JOSE CARLOS PANTOJA (MEI)	12.347.287/0001-60	743624	KLEITON ANTONIO TEODORO DE FREITAS	04.874.292/0001-42
741422	JOSE CARLOS PRETO DE GODOY (MEI)	19.597.748/0001-41	742711	KLEITON MAZOLINI MEI	26.203.697/0001-91
320157	JOSE CARLOS TRENTIN	82.83032-2	740643	KLESLEY BUENO BRANDAO (MEI)	15.111.428/0001-89
340504	JOSE CARMO DE GODOY - ME	56.455.587/0001-88	740352	KOLANDIA CRIACAO E COM DE PEQ ANIMAIS E DER. LT	10.810.198/0001-22
741981	JOSE CLAUDIO BATISTA (MEI)	21.703.847/0001-02	742559	KOWAK CONFECÇÕES LTDA - EPP	09.551.503/0003-91
743893	JOSE DA SILVA CESAR (MEI)	32.068.353/0001-10	742677	KOWAK CONFECÇÕES LTDA - EPP	09.551.503/0005-53
524173	JOSE DE OLIVEIRA FILHO	012.878.198-00	140562	KOWAK CONFECÇÕES LTDA	09.551.503/0001-20
525008	JOSE DOMINGOS DE OLIVEIRA	016.288.668-37	740478	KRAFT ATACADISTA DE ARTIGOS PLASTICO LTDA ME	09.401.178/0001-19
740882	JOSE DONIZETTI LUCAS (MEI)	17.403.827/0001-49	741372	KUNIHIRO ICHIDA	387.847.938-72
342264	JOSE EDUARDO CARRADORI - ME	12.463.706/0001-79	740678	L D D F - PRODUÇÕES ARTÍSTICAS LTDA - ME	15.443.776/0001-53
520626	JOSE EDUARDO COMITO DUTRA	618.687.288-20	140547	L BENEDITA DE TOLEDO MENEZES & CIA LTDA	09.406.616/0001-31
741408	JOSE EDUARDO DA SILVA BORDADOS E CONF ME	10.879.322/0001-06	741700	L DE GODOY GUTIERRES ÓTICA ME	19.787.637/0001-06
525068	JOSE EDUARDO DE OLIVEIRA	2.433.398-60	741814	L DE MORAES CASTRO ME	21.459.808/0001-01
741802	JOSE EDUARDO DOS SANTOS PINHEIRO (MEI)	21.373.817/0001-85	560729	L M. CONSÓRCIOS LTDA.	09.499.958/0001-43
741693	JOSE EDUARDO MARIANO (MEI)	20.866.628/0001-81	740869	L MAZZOLINI CURSOS LIVRES ME	17.222.080/0001-22
341587	JOSE EDUARDO MONTANHEIRO EPP	04.389.026/0001-24	341807	L.A. MARQUETTI & CIA LTDA ME	04.374.199/0001-79
524308	JOSE EDUARDO STRACCI	264.006.808-37	740241	L.D. OLIVEIRA-SERV LOCAÇÃO E PARTICIPAÇÕES LT	12.955.547/0001-20
741951	JOSE ERNANI SAMBO MEI	22.168.604/0001-84	342036	L.G. PADARIA E MERCEARIA EIRELI	09.274.825/0001-79
523372	JOSE ERVARISTO DE MORAES	016.279.308-17	742878	L.MONTANHEIRO COBRANÇAS ME	26.966.344/0001-43
740426	JOSE FERNANDES FELIX (MEI)	13.933.696/0001-50	341464	L.O.G.K. DO BRASIL LTDA.	03.010.061/0001-28
524036	JOSE FERNANDES JORINI	032.832.258-18	741049	L.R.E. SERVIÇOS E FRETEAMENTO CORPORAL LTDA ME	14.234.616/0001-09
741370	JOSE FERNANDO ZAMPOLI (MEI)	10.485.288/0001-84	560022	LABORATORIO PADRAO ANALISES CLINICAS LTDA EPP	16.443.880/0001-73
523316	JOSE FRANCO CRAVEIRO NETO	187.764.498-66	743460	LAERCIO ANGELO BOTACIN (MEI)	49.592.579/0001-19
741788	JOSE FUNDELO	777.715.678-00	742060	LAERCIO APARECIDO MERCÍ MEI	29.707.611/0001-56
522339	JOSE GAMBA	084.525.558-49	524031	LAERCIO APARECIDO SIQUEIRA	22.494.872/0001-96
742562	JOSE GOES COSTA (MEI)	24.828.042/0001-83	521256	LAERCIO MAZOLINI	091.973.128-78
740776	JOSE JACINTHO (MEI)	16.524.144/0001-87	140213	LAERCIO MONTINI EPP	345.448.366-20
320101	JOSE JORGE RAMALHO	106.913.778-20	742202	LAERCIO RUBIM DE TOLEDO MEI	61.949.350/0001-93
342069	JOSE JOSEMY BEZERRA MACIEL	08.816.342/0001-96	743538	LAERCIO VICTOR POSSANI (MEI)	23.126.965/0001-20
741572	JOSE JOSEMY BEZERRA MACIEL ME	08.816.342/0002-77	741189	LAIS APARECIDA FERREIRA MONITORAMENTO - ME	30.149.353/0001-19
741429	JOSE LAERTE MULATO (MEI)	19.622.390/0001-60	743068	LAIS ASSONI ME	18.653.225/0001-02
740968	JOSE LUIS APARECIDO ROZANTE CALHAS ME	13.752.676/0001-83	741128	LAIS CAROLINE FORMAGIO DE OLIVEIRA ME	27.938.434/0001-93
740562	JOSE LUIZ DE LIMA SOCORRO ME	04.191.017/0001-24	740803	LAIS CRISTINA BROLEZI (MEI)	18.000.198/0001-79
743740	JOSE LUIZ DOS SANTOS (MEI)	31.250.978/0001-35	742108	LAIS DE SOUZA MOTTA ZANESCO MEI	16.620.947/0001-35
740168	JOSE LUIZ FERREIRA	12.645.887/0001-54	742545	LAIS LOPES DE TOLEDO (MEI)	21.573.748/0001-53
743782	JOSE LUIZ LISA CARRILLO (MEI)	31.427.722/0001-50	742280	LAIS SETTE ROSTIROLA CLINICA MEDICA ME	24.606.971/0001-48
742282	JOSE LUIZ PINTO ALBINO (MEI)	23.649.226/0001-13	740635	LAISSA RAFAELE FERREIRA ME	23.694.260/0001-00
743429	JOSE MARCELO BUENO (MEI)	29.580.039/0001-07	740395	LANCHONETE ANTONARI ESTANCIA SOCORRO LT ME	14.969.698/0001-62
741087	JOSE MARCOS DE OLIVEIRA (MEI)	17.568.142/0001-52	742623	LANÇONETES EMPREENDIMENTO IMOBILIARIO SPE - LTDA.	12.288.768/0001-91
520650	JOSE MARIA AZEVEDO DE SOUZA NETTO	713.836.368-53	740464	LARICIA SANTOS DE JESUS (MEI)	21.759.455/0001-82
524725	JOSE MARIA DE LIMA MORAES	1785-09017-SER 092	741049	LARISSA FERNANDES GISHY MEI	14.144.353/0001-70
521212	JOSE MARIA DE LIMA MORAES	07417.568-08	742116	LARISSA GABRIELE PIRES DE SOUZA PLASTICOS ME	16.443.880/0001-73
524755	JOSE MARIA FERREIRA DOS SANTOS	513.375.766-20	743779	LARISSA PERAIÑO PIO (MEI)	21.608.905/0001-19
560518	JOSE MARIA MAGON	867.043.468-72	342148	LAUDIR INACIO HENKES CHURRASCARIA - ME	30.645.297/0001-03
140340	JOSE MARIO TEIXEIRA JACOB - ME	74.540.931/0001-19	560505	LAVA RAPIDO ESTANCIA LTDA ME	09.814.921/0001-62
742361	JOSE MAURICIO GOMES DE AZEVEDO	348.168.028-78	560871	LAVIEVIAGENS E TURISMO LTDA EPP	06.259.201/0001-94
743284	JOSE MAURICIO GOMES DE AZEVEDO (MEI)	28.984.305/0001-02	524528	LAVIARA APARECIDA MARCHETTI DE TOLEDO	11.771.195/0001-90
525029	JOSE MAURICIO PRATES	092.854.848-16	140568	LAZARA APARECIDA MARCHETTI DE TOLEDO	102.173.198-66
742789	JOSE MAURICIO PRATES EIRELI ME	26.605.449/0001-77	740490	LAZARA CATERINA DA SILVA CONFECÇÕES MEI	10.679.284/0001-48
741952	JOSE MAURO MENDONÇA DETEDIZADORA - ME	14.346.024/0001-01	742272	LAZARA MARIA PINHEIRO DE GODOY	14.265.827/0001-31
560850	JOSE MAURO MOREIRA DE SOUZA	822.798.028-72	741216	LAZARO ALVES DE OLIVEIRA NETO MEI	23.584.639/0001-67
740978	JOSE MAURO MOREIRA DE SOUZA FILHO (MEI)	17.657.670/0001-88	340428	LAZARO ANTONIO RASOPPI NETO (MEI)	18.503.125/0001-08
741610	JOSE MIGUEL APARECIDO BARBOSA SOBRINHO (MEI)	20.360.522/0001-01	743230	LAZARO APARECIDO GOMES	54.509.682/0001-91
741791	JOSE MURILO BELLON FERNANDES ME	21.347.938/0001-52	520731	LAZARO APARECIDO JACINTO BORGES DE OLIVEIRA (MEI)	28.564.190/0001-99
522205	JOSE NAZARENO ALEXANDRONI	552.357.608-59	524327	LAZARO CELSO DE MORAES	046.780.708-69
524203	JOSE NELSON BENATTI	016.276.238-09	525121	LAZARO MANOEL LUCAS	044.724.758-12
742086	JOSE PAIXÃO LEITE MEI	22.768.681/0001-75	743332	LAZARO VICENTE DE SOUZA	713.777.608-63
521254	JOSE PRETO DE GODOY	247.191.028-91	524915	LEANDRO ANTONIO DA CONCEIÇÃO (MEI)	29.193.902/0001-73
741454	JOSE PRETO DE GODOY (MEI)	19.611.525/0001-91	742685	LEANDRO AP. GANDINI	303.981.198-30
741954	JOSE RAIMUNDO DA SILVA FERREIRA-ME	22.188.044/0001-20	743113	LEANDRO APARECIDO BERNARDO BOTACIN	347.261.718-79
742256	JOSE REGINALDO FAVERO MEI	22.188.039/0001-71	743003	LEANDRO APARECIDO DA FONSECA (MEI)	19.157.868/0001-81
525331	JOSE RICARDO CUSTODIO DA SILVA	132.799.738-05	742032	LEANDRO ARANTES EMATINE MEI	22.333.486/0001-12
743472	JOSE RICARDO DE SOUZA OLIVEIRA MEI	28.716.202/0001-58	743504	LEANDRO ARANTES GISHY MEI	24.326.809/0001-57
744007	JOSE RICARDO OLIVEIRA MEI	31.977.625/0001-31	742759	LEANDRO CARVALHO MEI	29.962.486/0001-20
742026	JOSE ROBERTO ALVES DE OLIVEIRA MEI	22.389.924/0001-44	342052	LEANDRO CESAR ALVES DE OLIVEIRA RAMOS (MEI)	26.491.434/0001-25
340454	JOSE ROBERTO CARDOSO & CIA LTDA ME	03.598.030/0001-30	741144	LEANDRO CESAR LEITE ME	09.242.659/0001-29
743607	JOSE ROBERTO CONTI (MEI)	30.442.494/0001-25	742593	LEANDRO CEZAR DOS SANTOS - ME	17.144.453/0001-94
740174	JOSE ROBERTO DE SOUZA (MEI)	12.644.724/0001-57	525053	LEANDRO CORREA MONTINI MEI	25.074.770/0001-00
525177	JOSE ROBERTO MANTOVANI	085.331.988-09	740476	LEANDRO DE SOUZA LIMA MEI	287.204.958-46
340990	JOSE ROBERTO PALAZZI BAR ME	68.034.586/0001-49	742032	LEANDRO JOSE PIRES DE SOUZA MEI	14.048.857/0001-96
742517	JOSE ROBERTO RAMALHO (MEI)	24.706.560/0001-24	743253	LEANDRO LEME (MEI)	22.457.745/0001-17
742506	JOSE ROBERTO VANCINE MORAES (MEI)	24.639.813/0001-94	743732	LEANDRO LOURENÇO DA SILVA (MEI)	23.366.155/0001-41
741447	JOSE ROMELU BOZOLA	040.685.738-59	525051	LEANDRO LOZANO SOUZA PINTO	31.313.450/0001-68
320012	JOSE ROZANTE FILHO	068.371.268-30	741053	LEANDRO LUCAS SOARES DE LIMA - MEI	153.912.268-99
560849	JOSE RUBINHO LOZANO - ME	71.694.947/0001-98	742219	LEANDRO LUCAS SOARES DE LIMA - MEI	14.953.027/0001-03
560717	JOSE SALES DE OLIVEIRA TRANSPORTE ME	11.005.812/0001-46	743444	LEANDRO MENDES BASSI MEI	23.208.974/0001-60
524951	JOSE SALVADOR DA SILVA	016.278.658-10	742161	LEANDRO OLIANI MEI	29.619.791/0001-14
341379	JOSEV DE TOLEDO SERRALHERIA ME	71.890.180/0001-72	741456	LEANDRO PARLATO MEI	22.909.905/0001-11
320105	JOSE VALDIR DE CAMARGO	963.395.278-68	741810	LEANDRO ROBERTO FELIZ (MEI)	19.790.835/0001-10
320106	JOSE VALDIR DE CAMARGO	963.395.278-68	342230	LEANDRO RUDOLF GONZALBO GARCIA ME	19.859.816/0001-01
320107	JOSE VALDIR DE CAMARGO	963.395.278-68	341364	LEANDRO VAZ DE LIMA MEI	11.881.549/0001-59
741592	JOSE VALDIR DE CAMARGO (MEI)	20.202.042/0001-12	741682	LEDO & LEDO LTDA ME	19.579.804/0001-36
741069	JOSE WILSON DE PADUA (MEI)	18.075.165/0001-98	743806	LEILA TOZETE DOS SANTOS GODOI (MEI)	20.708.313/0001-06
740483	JOSE WILSON PEREIRA (MEI)	14.317.555/0001-60	342210	LEIRY GREICY PIVA (MEI)	23.411.141/0001-31
521418	JOSE ZEFERINO	713.739.698-49	742149	LEME & LEME DROGARIA E PERFUMARIA LTDA - ME	11.369.356/0001-13
741304	JOSEFA APARECIDA DEALMEIDA ME	19.020.282/0001-17	742149	LEME EMPREENDIMENTOS E ADMINISTRACAO DE BENS LTDA	22.694.803/0001-26
523276	JOSEFA DE SOUZA	31.770.348-00	740397	LENITA FERREIRA NEVES (MEI)	13.674.009/0001-20
741194	JOSEFA FRANCISCA DA SILVA (MEI)	18.436.348/0001-91	743481	LEONARDO APARECIDO DA SILVA OLIVEIRA	339.819.618-70
743578	JOSEFA HELENA DA CONCEIÇÃO BARBOSA (MEI)	29.961.202/0001-81	743440	LEONARDO BONETTI MAFFEI MEI	29.677.698/0001-66
742800	JOSELAINÉ MACHADO AYRES	406.208.028-12	743384	LEONARDO CLAUZ BROCHETA (MEI)	29.381.633/0001-79
560320	JOSELI MANTELLI CORRETORA SEGURO VIDA LT	04.362.376/0001-05	743289	LEONARDO DIAS RUBEM DA ROCHA ME	28.947.068/0001-00
743117	JOSEMAR OLIVEIRA FONSECA (MEI)	28.208.416/0001-19	742318	LEONARDO DO NASCIMENTO SOUZA MEI	23.705.109/0001-20
742607	JOSE CORRETORES DE SEGUROS EIRELI-ME	25.062.703/0001-75	741989	LEONARDO FIORDOMO OVANDO MEI	21.433.631/0002-55
742316	JOSE MASSOCCA MOURA DANIEL MEI	13.730.009/0001-08	743745	LEONARDO HENRIQUE MARCURI (MEI)	31.294.677/0001-03
742751	JOSE ALVES DE OLIVEIRA LEAL (MEI)	26.375.797/0001-03	741762	LEONARDO PITSCH CAVALARI (MEI)	21.157.725/0001-68
741922	JOSE CONTI-ME	22.090.646/0001-40	743545	LEONARDO THOMAZ MACHADO (MEI)	30.214.082/0001-38
341637	JOSE COMERCIO E CONFECÇÕES LT ME	03.612.738/0001-06	521260	LEONEL VANDERLEI GINGHINI	096.864.138-55
743415	JOSEMAR DE ASSIS ZANESCO (MEI)	29.510.463/0001-85	740703	LEONETE DE OLIVEIRA MANTOVANI (MEI)	15.549.128/0001-86
743296	JOSEMAR CARDOSO DE MORAES (MEI)	28.831.900/0001-08	743867	LEONICE CRISTINA DO PRADO (MEI)	31.895.908/0001-34
741143	JOSE CRISTINA ZERLIN - ME	18.415.475/0001-04	522683	LEONIDIO APARECIDO DE MORAES	016.286.478-76
524759	JOVELINO DA SILVA	760.181.218-91	740516	LEONILDA CAMILO RIBEIRO	14.502.691/0001-36
524200	JOVELTI CICERO CARVALHO DE MORAES	187.737.818-60	524333	LEONOR FAGUNDES BERSAN	102.027.508-17
560343	JOVELTINA MARIA DE JESUS	060.467.868-05	743851	LEONOR RAJAJU FRUCHI	403.805.778-01
524567	JOVINO ALVES DE OLIVEIRA	068.905.678-89	742522	LETICIA BARBOZA BOZZER (MEI)	24.421.393/0001-75
521354	JOVINO FRANCO DE GODOY	387.851.618-53	743653		

741219	LUCIMAR APARECIDA CANDIDO (MEI)	18.749.928/0001-39
342193	LUCIMARA APARECIDA FERREIRA ME	11.096.024/0001-02
525384	LUCIMARA FAVERO (MEI)	11.747.563/0001-64
743822	LUCIMARA LEME ROMANI (MEI)	26.329.200/0001-86
341471	LUCINEIA FELICIA COSTA OLIVEIRA BAR ME	03.034.800/0001-11
741385	LUCIO FLAVIO GAVIOLI (MEI)	19.823.667/0001-12
522925	LUCIRENI SILMARA MARCHINI	120.728.648-60
743811	LUIS ANTONIO BONELLO	016.425.438-29
743842	LUIS ANTONIO BRANDÃO (MEI)	31.468.384/0001-03
741296	LUIS ANTONIO DE GODOI (MEI)	14.299.908/0001-52
740511	LUIS ANTONIO DE GODOY MEI	14.507.484/0001-74
740647	LUIS ANTONIO DE SOUZA PINTO (MEI)	15.166.566/0001-65
524554	LUIS ANTONIO DONIZETTI PEREIRA	059.066.828-56
522177	LUIS ANTONIO FERREIRA DE MELLO	054.134.698-96
741608	LUIS ANTONIO MARQUES (MEI)	20.362.384/0001-08
341000	LUIS ANTONIO RIBESSI SOCORRO ME	68.034.560/0001-09
140388	LUIS ANTONIO STRACCI MALHAS EPP	00.626.082/0001-84
743731	LUIS ANTONIO TOLEDO PERETTO	399.634.848-75
341777	LUIS AUGUSTO CARDOSO DO NASCIMENTO MEI	06.339.943/0001-20
743187	LUIS AUGUSTO DE PAULA	218.322.328-67
560339	LUIS BARBOSA	101.714.768-26
740317	LUIS CARLOS BAFFERO (MEI)	13.326.615/0001-54
741314	LUIS CARLOS BORIN (MEI)	19.190.336/0001-92
560649	LUIS CARLOS FORTUNATO JUNIOR ME	08.708.049/0001-05
522574	LUIS CARLOS GASPERI	068.547.768-13
742002	LUIS CARLOS RODRIGUES MEI	19.484.147/0001-22
742570	LUIS CARLOS TEIXEIRA (MEI)	17.411.435/0001-21
741679	LUIS DE SOUZA MACHADO (MEI)	20.809.442/0001-90
742476	LUIS FERNANDO ALVES DE GODOI (MEI)	24.592.028/0001-23
742326	LUIS FERNANDO DE TOLEDO OLIVEIRA	23.847.947/0001-38
743715	LUIS GUILHERME DE GODOY MELLO	352.150.778-51
342219	LUIS GUILHERME DE GODOY MELLO INFORMATICA MEI	11.434.633/0001-24
743085	LUIS GUSTAVO NIERO MEI	28.015.686/0001-03
741906	LUIS HENRIQUE APARECIDO VIEIRA (MEI)	21.984.799/0001-78
341862	LUIS HENRIQUE DE TOLEDO & CIA LTDA - ME	07.498.502/0001-33
741306	LUIS PASCOAL BONETTI	13.744.278-39
740715	LUIS PEDRO DE MORAES CONSTRUÇÃO MEI	15.646.273/0001-85
742499	LUIS RICARDO LEGNARI DE OLIVEIRA (MEI)	24.651.855/0001-40
520821	LUIZ ALBERTO AZEVEDO E SOUZA	963.447.848-49
740637	LUIZ ALBERTO DE MORAES CABOS - ME	64.690.654/0001-77
740665	LUIZ ANTONIO CALAPORINI MONTEIRO(ME)	15.191.799/0001-18
320413	LUIZ ANTONIO DE BENEDETO OLIVEIRA (MEI)	6.241.939-24
560082	LUIZ ANTONIO DA SILVA PINTO	86.748.858-20
742536	LUIZ ANTONIO DE LIMA (MEI)	24.854.935/0001-01
140462	LUIZ ANTONIO DESTRO ME	03.811.828/0001-18
341780	LUIZ ANTONIO ELIA ME	00.661.509/0001-85
740510	LUIZ ANTONIO FERNANDES ME	14.507.333/0001-16
743374	LUIZ ANTONIO GONCALVES (MEI)	29.478.048/0001-91
560289	LUIZ ANTONIO MAZOLINE	056.617.318-25
341201	LUIZ ANTONIO MAZOLINE ME.	01.104.915/0001-00
520771	LUIZ ANTONIO VALDO	713.788.128-91
523129	LUIZ AP. GOMES DE MORAES	052.584.688-36
740311	LUIZ APARECIDO NICOLETTI	150.361.078-02
743121	LUIZ CARDOSO DE SOUZA	282.788.018-00
742715	LUIZ CARLOS BALBINO (MEI)	26.199.577/0001-68
741005	LUIZ CARLOS DA ROSA (MEI)	17.777.892/0001-34
140368	LUIZ CARLOS DA SILVA PINTO MALHARIA ME	00.490.291/0001-43
743371	LUIZ CARLOS DE QUEPE RAMALHO (MEI)	29.367.148/0001-40
743668	LUIZ CARLOS DESIDERIO E SILVA (MEI)	30.683.731/0001-40
140386	LUIZ CARLOS FORTUNATO GRAFICA ME	73.189.250/0001-95
741969	LUIZ CARLOS FRANCO BUENO MEI	22.124.387/0001-20
340172	LUIZ CARLOS GRANICONATO & CIA LTDA.	48.205.945/0001-21
742616	LUIZ CARLOS MACIEL ME	25.190.865/0001-51
741551	LUIZ CARLOS RAMOS DA SILVA CAROARIA ME	23.096.248/0001-01
740009	LUIZ CARLOS RODRIGUES OLARIA ME	03.554.667/0001-24
140577	LUIZ CARLOS STRACCI ME	11.484.264/0001-84
740328	LUIZ CARLOS TORRES	11.889.385/0001-06
524471	LUIZ CASAGRANDE FILHO	713.770.268-68
560060	LUIZ DA ROCHA CAMPOS	048.385.658-44
741076	LUIZ DA ROCHA CAMPOS (MEI)	15.554.446/0001-35
740523	LUIZ DE SOUZA ME	14.527.638/0001-90
740664	LUIZ DONIZETTI DE MACEDO (MEI)	14.998.198/0001-59
743270	LUIZ FELIPE DIAS BUENO (MEI)	24.420.611/0001-57
741046	LUIZ FELIPE LOUZAS -ME	17.669.522/0001-83
741352	LUIZ FERNANDO RIBEIRO(MEI)	19.263.768/0001-86
741877	LUIZ FRANCO DE OLIVEIRA (MEI)	21.895.047/0001-30
525370	LUIZ GONZAGA DE MORAES	866.477.928-72
522342	LUIZ GONZAGA DE OLIVEIRA	089.108.138-06
743368	LUIZ HENRIQUE DE SOUZA NASCIMENTO (MEI)	29.347.824/0001-14
743309	LUIZ HENRIQUE RODRIGUES DE PAULA ME	27.868.086/0001-25
740456	LUIZ OCTAVIANO CAMPALE CLAUZ & CIA LTDA ME	14.184.684/0001-33
522700	LUIZ OSWALDO ZANESCO	245.632.188-04
741710	LUIZ OTAVIO ZUCATO JUNIOR ME	07.164.658/0001-88
560286	LUIZ PAULA SANTOS JUNIOR (MEI)	12.409.993/0001-39
524238	LUIZ PIVA	12.017.908-23
525273	LUIZ RODRIGO MAZIEIRO	312.022.778-10
523573	LUIZ RODRIGUES DE MORAES	016.272.428-48
525162	LUIZ SERGIO ZANESCO JUNIOR	260.646.678-00
740156	LUIZA DA CONCEICAO GANDINI-OLARIA ME	10.636.669/0001-28
743265	LUIZA RODRIGUES MAZZETTO SAID (MEI)	28.100.794/0001-84
740520	LUPERCIO DONIZETTI FORATO MEI	14.507.531/0001-80
540284	LUPERCIO TOVAZZI	610.148.858-68
342117	LURAGO & MORAIS INFORMATICA LTDA ME	10.587.140/0001-61
741273	LUZIA APARECIDA DE SOUZA FORNER - ME	01.812.129/0001-67
341644	LUZIA PVILAS BOAS PAGOTTO ME	01.802.492/0001-00
740680	LZR PERFUMARIA E COSMÉTICA LTDA	15.304.669/0001-44
741843	M & A LACO DE OURO-CASA DE CARNES RUBINS LTDA-ME	21.455.785/0001-67
742067	M & B ADMINISTRAÇÃO DE IMOVEIS PROPRIOS LTDA	22.430.545/0001-70
740344	M CLAUDIA SPECIE ME	11.279.222/0001-01
140469	M I DE TOLEDO	04.968.588/0001-22
741836	M. D. MAGON ME	16.793.401/0002-67
740300	M. F. DE SOUZA & CIA LTDA - ME	11.522.005/0001-09
341050	M. I. LOPES AZULIOS EPP	71.711.133/0001-55
743443	M. LOPES AZULIOS EPP	71.711.133/0002-36
340764	M. S. KURODA & CIA LTDA	61.168.464/0001-04
341506	M.DOS ANJOS S DIAS SOCORRO ME	03.128.911/0001-97
560870	M.M.VERGANI - HOTEL - ME	10.818.158/0001-27
740677	MA & MA BANHO.TOSA E COM DE RAÇÕES LTDA	15.295.979/0001-40
341845	MAC COMERCIO DE ARTIGOS VESTUARIOS LT EPP	03.501.146/0001-09
743743	MADALENA APARECIDA DE OLIVEIRA (MEI)	31.278.489/0001-91
341080	MADALENA RIBEZE PINTO-ME	69.228.708/0001-09
742568	MADEIREIRA CASARÃO LTDA ME	24.940.535/0001-00
340862	MADEREIRA BOM PAU LTDA ME	56.472.566/0001-70
340177	MADEREIRA MATO GROSSO COM MAD. LTDA ME	71.265.797/0001-05
743789	MADESTEC DESENHOS TÉCNICOS LTDA	06.923.824/0001-10
341110	MAFFEI COMÉRCIO PEÇAS MOTOS LT ME	74.461.328/0001-41
342222	MAGALI APARECIDA CÉCHETTO ME	11.282.851/0001-90
742799	MAGAZINE LIGACÃO LTDA EPP	03.496.936/0002-24
742846	MAGDA DIAS FURTADO DE MORAES MEI	26.971.816/0001-56
140548	MAGDA RIVAS & CIA LTDA ME	08.720.749/0001-15
741776	MAICON AUGUSTO MOSCA DE FACCIO (MEI)	21.124.713/0001-37
740245	MAICON ROGERIO SANTIAGO (MEI)	12.933.052/0001-08
341955	MAIKON ALMEIDA E CAVALCANTE LTDA	08.498.091/0001-49
140300	MALHARIA PORAO LTDA ME	66.684.143/0001-78
342122	MALHAS HANIELI LTDA ME	07.366.541/0001-87
741941	MALUANI ZUCATO TOLEDO	12.704.768-69
743200	MANOEL MOREIRA BARBOSA NETO (MEI)	38.561.404/0001-73
742373	MANOELLE POMPEU MORI	24.046.058/0001-34
743045	MANTOVANI & FERREIRA MATERIAIS P/ CONSTR. LTDA ME	27.768.551/0001-56
341608	MANTOVANI TENDENCIAS CALÇADOS LT ME	04.413.160/0001-13
342235	MANTOVANI TENDENCIAS CALÇADOS LTDA - ME	04.413.160/0003-85
743450	MANUELA DANTAS SANTOS MEI	29.728.991/0001-05
525386	MARA RUBIA GOLO FERREIRA	360.969.808-05
743593	MARA RUBIA PEREIRA (MEI)	30.222.027/0001-90
742943	MARA RUBIA VANCINI (MEI)	27.401.113/0001-55
742085	MARÇAL MARTINS LOPES MEI	17.093.735/0001-00
521279	MARCEDES RISSATO	270.214.598-15
740884	MARCEL MORAES FRAGA (MEI)	13.014.916/0001-42
340048	MARCELA BARBOSA ROUPAS ME (MATRIZ)	07.036.641/0001-45
742425	MARCELA FAZZI SILVA (MEI)	24.280.348/0001-48
743380	MARCELA FERREIRA DE CARVALHO (MEI)	29.443.359/0001-15
742898	MARCELA FRANCESCONI GANDINI (MEI)	27.200.475/0001-88
742119	MARCELLE BERNARDI DE MARCO MEI	18.729.986/0001-09
743699	MARCELO ADALTON PEDRO (MEI)	31.018.644/0001-30
741096	MARCELO APARECIDO DE SOUZA (MEI)	18.169.998/0001-70
740252	MARCELO BENIGUI DOS DOMINGUES DE FARIA (MEI)	12.709.355/0001-65
741946	MARCELO BOTTURA JOSÉ JUNIOR ME	21.913.817/0001-20
742355	MARCELO DE GODOI MEI	23.913.638/0001-19
740498	MARCELO DOMINGUES DOS SANTOS	107.127.068-01
740045	MARCELO DONIZETTI SIQUEIRA ME	05.055.218/0001-67
741492	MARCELO FARIA (MEI)	19.424.409/0001-63
743488	MARCELO FERREIRA TORRES MEI	29.863.533/0001-89
740597	MARCELO GOLO CECILIA (MEI)	14.923.317/0001-04
742785	MARCELO GUIDO BENATTI (MEI)	26.593.599/0001-08
743602	MARCELO HARADA - ODONTOLOGO - ME	30.433.936/0001-77
743470	MARCELO JUNIO GAGLIARDI GOMES (MEI)	29.737.622/0001-89
560728	MARCELO LURAGO - COM. DEVEICULOS LTDA	09.512.461/0001-18
740416	MARCELO LURAGO MANUT EQUIP INFORM LTDA ME	13.941.659/0001-94
341261	MARCELO MARTIMIANO SOCORRO ME	01.782.431/0001-10
560325	MARCELO MARTINEZ SORIANO	069.479.038-90
741565	MARCELO PEDROSA MAESTRELLI ME	20.474.415/0001-04
341967	MARCELO TADEU VERZANI MEI	08.701.556/0001-17
525178	MARCELO TASCA DE OLIVEIRA SANTOS	188.115.608-70
341603	MARCELO THEODORO DA SILVA	55.266.316/0003-83
140010	MARCELENARIA ARTILO LTDA ME	53.261.236/0001-48
341077	MARCELENARIA STILO CARDOSO LT ME	02.642.267/0001-21
560366	MARCELENARIA LTDA ME	71.405.328/0001-36
340178	MARCHETTI & CIA LTDA	27.858.863/0001-50
743084	MARCIA APARECIDA DA SILVA OLIVEIRA MEI	28.621.354/0001-72
743249	MARCIA BENEDETTI DA SILVA ME	25.353.768-03
742376	MARCIA BORTOLOZZI BEGHA	31.574.412/0001-69
743826	MARCIA CIBELE ROBATINI	172.858.118-40
740503	MARCIA DA SILVA RODRIGUES	119.656.018-80
560365	MARCIA DALL'OLIO PIOLI	13.686.359/0001-06
740463	MARCIA FILOMENA DE OLIVEIRA (MEI)	24.437.681/0001-18
742454	MARCIA GUINATO (MEI)	19.155.091/0001-62
741319	MARCIA MARION GRANCONATO ME	15.230.234/0001-00
740666	MARCIA REGINA DE FARIA MENEZELLI (MEI)	04.381.472/0001-92
341764	MARCIO ANDERSON BOVI ME	14.223.799/0001-90
740459	MARCIO BENEDETO VISENTINI - ADMINISTRATIVO	96.432.034/0001-24
341695	MARCIO DE OLIVEIRA FRANCO ME	24.102.349/0001-00
742380	MARCIO DE SIQUEIRA MEI	255.886.538-23
525058	MARCIO DONIZETTI DOS SANTOS	27.235.997/0001-15
742920	MARCIO FERREIRA RAMALHO (MEI)	30.147.899/0001-30
743570	MARCIO FLAVIO RAMALHO MEI	29.252.286/0001-84
743338	MARCIO HENRIQUE DE TOLEDO (MEI)	22.076.279/0001-20
741074	MARCIO JOSE DE CASTRO MEI	06.749.044/0001-38
560544	MARCIO JOSE MARTINEZ ALVES LAZER ME	18.169.562/0001-29
741090	MARCIO LUIS PEREIRA (MEI)	11.642.884/0001-02
560869	MARCIO MASSARU MORI - ME	31.293.609/0001-20
743746	MARCIO MONTINI (MEI)	

743416	MARCIO ROBERTO BATISTA DE LIMA MEI	24.263.075/0001-23
525181	MARCIOVAZ DE LIMA	248.814.188-74
341445	MARCO A BATISTA SOCORRO EPP	02.609.351/0001-20
740754	MARCO ANTONIO CARDOZO DE GODOY (MEI)	15.870.243/0001-58
524329	MARCO ANTONIO DE SA OLIVEIRA	592.418.887-68
743577	MARCO ANTONIO DE TOLEDO	052.573.968-82
740819	MARCO ANTONIO DEL CORSO	16.642.656/0001-48
340217	MARCO ANTONIO FERRAZ SOCORRO ME	66.547.597/0001-05
525059	MARCO ANTONIO NUNES MORAES	534.994.097-04
741960	MARCO ANTONIO TERCENIO FILHO-BLOCOS-ME	21.918.337/0001-52
742187	MARCO AURELIO DE SOUZA MEI	23.123.145/0001-85
743615	MARCO AURELIO DE SOUZA TAVARES (MEI)	30.571.841/0001-10
742778	MARCOS ALBERTO GALIGANI ME	26.546.973/0001-14
523616	MARCOS ANTONIO BIFANI FERNANDES	549.340.798-15
742156	MARCOS ANTONIO DE FARIA MEI	22.912.494/0001-13
524330	MARCOS ANTONIO DE OLIVEIRA	154.640.338-82
742883	MARCOS ANTONIO LODI (MEI)	27.138.178/0001-50
743756	MARCOS APARECIDO DE MORAES (MEI)	30.844.992/0001-02
341438	MARCOS BATISTA DOS SANTOS MAT.P/ CONSTRUÇÃO	02.922.262/0001-39
525088	MARCOS BENEDETO CAETANO DA SILVA	11.4285.108-77
741432	MARCOS BENEDITO FURTADO (MEI)	33.591.178/0001-02
741598	MARCOS DOMINGUES FERRAGENS ME	20.317.495/0001-94
341884	MARCOS FRANCISCO GONZAGA CINTRA ME	07.649.715/0001-19
342189	MARCOS GAS -COMERCIO DE GAS E AGUA LT ME	10.955.400/0001-04
525130	MARCOS JOSE BUENO DE SOUZA	280.970.438-40
742777	MARCOS JOSE RAMALHO (MEI)	26.512.786/0001-10
740184	MARCOS JULIANO DE OLIVEIRA	335.966.448-52
524849	MARCOS LUIS BASSI	120.728.978-74
742680	MARCOS PAULO DIAS DOMINGUES FARIAS (MEI)	25.902.344/0001-17
741241	MARCOS PAULO LEMES (MEI)	18.886.626/0001-02
741229	MARCOS PAULO VIANA ME	18.609.194/0001-92
743552	MARCOS PETERNELA CAMACHO	064.609.678-81
740583	MARCOS ROBERTO DA SILVA (MEI)	14.861.575/0001-03
342179	MARCOS ROBERTO DA SILVA OPTICA - ME	10.906.705/0001-26
743226	MARCOS ROBERTO DE MORAES (MEI)	27.818.553/0001-02
743148	MARC	

342201	MARY CRISTINA DE OLIVEIRA CONTI ROUPAS ME	05.801.479/0004-21
340672	MARY CRISTINA OLIVEIRA CONTI ROUPAS ME	05.801.479/0003-40
743447	MASTER PLUS AUTORAIDADE DE REGISTRO LTDA-ME	10.863.136/0014-01
340188	MATERIAIS DE CONSTRUCAO PRIMOS LTDA	50.088.061/0001-20
341063	MATERIAIS PARA CONSTRUCAO FARIA LTDA ME	36.985.226/0017-17
741025	MATEUS DE SOUZA CAMPOS S CIA LTDA	17.732.522/0001-80
743011	MATEUS HENRIQUE DO NASCIMENTO (MEI)	27.757.017/0001-44
740301	MATEUS POLICARPO FERRAZ EIRELI ME	11.154.009/0001-73
742958	MATHEUS APARECIDO PEREIRA (MEI)	27.288.185/0001-38
743651	MATHEUS DE ARRUDA HESPANHOL REPRESENTAÇÕES	30.006.487/0001-80
740756	MATHEUS DE OLIVEIRA SILVA (MEI)	15.829.142/0001-33
741947	MATHEUS HENRIQUE FERREIRA ME	21.931.091/0001-59
742242	MATHEUS HENRIQUE TRAINOTTI MEI	23.352.266/0001-07
743561	MATHEUS PEREIRA DOS REIS	384.983.868-45
742970	MATHEUS ROGER JOSE RAMALHO (MEI)	27.295.747/0001-70
743767	MATHEUS VITA BORIM (MEI)	31.355.294/0001-06
525097	MAURA DE FATIMA LIPARINI BERNARDI	281.908.928-35
743542	MAURA GUARACEMA DE SOUZA BOCCUCCI (MEI)	30.139.396/0001-13
524809	MAURICI APARECIDO MAZOLINI	132.800.058-33
741252	MAURICI APARECIDO MAZOLINI (MEI)	18.851.572/0001-40
521255	MAURICIO DE ALMEIDA MACHADO	861.013.408-30
742125	MAURICIO DE OLIVEIRA MEI	21.708.398/0001-95
525343	MAURICIO DO NASCIMENTO MONTANHEIRO	368.920.188-82
741624	MAURICIO DONIZETTI DE SOUZA (MEI)	20.420.871/0001-71
340019	MAURICIO FERREIRA BAR-ME	68.998.046/0001-85
743801	MAURICIO FERREIRA BAR-ME	25.920.438-42
743804	MAURICIO FERREIRA JUNIOR ENGENHARIA	31.594.293/0001-06
741146	MAURICIO GODOY PEREIRA	289.650.448-99
741233	MAURICIO GODOY PEREIRA (MEI)	18.821.625/0001-80
741225	MAURICIO PEREIRA MACHADO (MEI)	18.715.043/0001-19
742694	MAURICIO ROSTIROLLA GUINATO (MEI)	26.092.654/0001-86
524853	MAURICIO SANCHES FERNANDES	046.780.598-90
742396	MAURICIO VERONESI ME	24.099.181/0001-13
741642	MAURILIO GASPERI OLARIA - ME	13.004.839/0001-40
741807	MAURINO MICHELMANN (MEI)	21.399.071/0001-89
742133	MAURO ALEXANDRE MEI	22.514.990/0001-19
742736	MAURO ANDRADE DE FREITAS (MEI)	26.226.251/0001-82
741706	MAURO ANGELO DE OLIVEIRA JUNIOR (MEI)	21.001.129/0001-94
743934	MAURO CAMILIO RIBEIRO	016.288.258-04
741281	MAURO CELSO STRACCI (MEI)	19.053.188/0001-64
740493	MAURO CESAR VICENTE (MEI)	14.453.890/0001-00
740518	MAURO DE MORAES MEI	14.502.695/0001-14
741452	MAURO FERREIRA JUNIOR (MEI)	19.575.195/0001-26
741013	MAURO JOSE DE OLIVEIRA - VIDROS - ME	03.407.297/0001-00
525025	MAURO JOSE TELES	867.081.988-00
525152	MAURO SERGIO TONELLI	158.628.128-30
340079	MAURO TOSCANO ME	53.975.943/0001-70
342076	MAUROS'S GRILL RESTAURANTE E Pousada LTDA ME	00.796.544/0001-82
742001	MAXIMILIANO FERREIRA ME	22.380.152/0001-08
560345	MAXIMUS ENGENHARIA LTDA	04.409.723/0001-08
740585	MAXIMUS VISTORIAS AUTOMOTIVAS LTDA - ME	10.674.583/0001-95
140555	MAYARA FERNANDA RIBEIRO DE FARIA-ME	09.674.794/0001-43
742728	MAYARA FERNANDA RIBEIRO DE FARIA-ME	09.674.794/0002-24
743022	MAYCON DE MORAES LUIZ ME	27.666.524/0001-72
743820	MAYRA MACEDO MONTI - ESTAQUEAMENTO - ME	31.589.629/0001-42
340403	MAZOLINI & BORBA LTDA EPP	50.088.004/0002-22
341980	ME GUSTA ALIMENTOS E CONGELADOS LTDA-ME	08.659.311/0001-79
740185	MEG CASTOR SERRARIA LTDA - ME	10.678.222/0001-11
140598	MEIO TOM COM E CONF DE ART DO VESTUARIO LTDA ME	12.322.022/0001-57
743391	MEIRIELLE ISEPPE (MEI)	29.421.177/0001-43
743195	MELISSA NATALI RODRIGUES DANTAS (MEI)	28.307.795/0001-02
341089	MERCAPET COMERCIO E CONFECCOES DE ROUPAS LTDA ME	73.033.771/0001-59
340296	MERCEARIA E EMPORIO MAÑO LTDA ME	49.592.660/0001-06
340201	MERCEARIA E EMPORIO NOGUEIRAS LTDA ME	43.434.422/0001-88
340223	MERCEARIA E PADARIA SAO PEDRO LTDA ME	59.550.632/0001-71
340894	MERCEARIA JOSE E JONAS LTDA ME	64.968.753/0001-78
341797	MERCEARIA LEAL LTDA ME	07.097.888/0001-71
340028	MERCEARIA PAMIRO DO PEIXE LTDA ME	31.062.120/0001-95
743070	MERIDIANE DE SOUZA MEI	27.959.916/0001-20
341336	METAPEL COM METAIS,APARAS E RESIDUOS LTD	04.759.255/0001-93
743781	MEZANINI INDUSTRIA E COMERCIO DE ROUPAS LTDA	31.305.439/0001-56
740655	MIADEGA - COMERCIO DE BEBIDAS LTDA - ME	14.670.607/0001-93
740606	MICHAEL ARAUJO GOLO - ME	14.638.683/0001-11
743581	MICHAEL DOUGLAS APARECIDO MOSCA (MEI)	30.398.098/0001-48
743887	MICHEL LUIS DE OLIVEIRA (MEI)	32.043.811/0001-66
743099	MICHEL RODRIGUES DA SILVA (MEI)	28.069.332/0001-41
743738	MICHELE APARECIDA DE SOUZA (MEI)	31.043.041/0001-99
742773	MICHELE APARECIDA MOSCA (MEI)	26.510.749/0001-72
742877	MICHELE BONETTI EIRELI ME	27.008.035/0001-23
742868	MICHELE BRAGA MOUZINHO DE PONTES ME	27.201.551/0001-70
742130	MICHELE CRISTINE DOS SANTOS (MEI)	28.232.785/0001-47
742249	MICHELE CRISTINI PINTO MOREIRA	284.485.918-60
525312	MICHELE DE OLIVEIRA PRETO	358.900.498-36
524848	MICHELE MIELI FARIA	265.455.918-19
743076	MICHELE REGINA BOZZER ROSA MEI	27.923.514/0001-75
740810	MICHELEN-COMERCIO DE ART. DE VESTUARIO -LTD. ME	16.799.933/0001-20
743872	MICHELI APARECIDA MORAIS (MEI)	31.849.609/0001-63
743703	MICHELINE SIMAO DA SILVA (MEI)	31.062.200/0001-98
341692	MICROASER INFORMATICA EIRELI ME	01.140.076/0001-34
741751	MICROASER INFORMATICA EIRELI ME	01.154.076/0003-04
740152	MICRONA DO BRASIL IND E COM. DE MINERAIS LT EPP	07.189.520/0001-33
560746	MIDIA EXPRESS COMUNICACAO LTDA ME	10.230.496/0001-43
521261	MIGUEL HELEODORO	035.883.768-52
740858	MIL E UMA NOITES PIJAMAS LTDA ME - FILIAL	01.480.694/0002-55
341339	MIL E UMA NOITES PIJAMAS LTDA ME - MATRIZ	01.480.694/0001-74
741195	MILEIDE FERREIRA ASSONI	18.471.712/0001-54
741934	MILENA SANTOS SANTANA MEI	21.715.050/0001-25
742140	MILENE DE ALMEIDA TAVARES	354.454.548-94
740324	MILENE DE ALMEIDA TAVARES (MEI)	12.807.912/0001-59
340206	MILTON GUINATO	240.156.958-87
742259	MILTON HENRIQUE DE SOUZA - MEI	23.450.079/0001-58
742842	MILTON JOSE DOS SANTOS (MEI)	26.903.015/0001-53
341681	MINERACAO AGUAS SOCORRO LT ME	03.561.845/0001-44
740074	MINERACAO ANDRE LUIZ LTDA	47.453.519/0001-99
740102	MINERACAO ANIMER NORDESTE LTDA	55.227.235/0001-02
140563	MINERACAO REAL SAO LUIZ LTDA	55.209.027/0001-80
740083	MINERACAO ZILMAR LTDA ME	50.087.139/0001-92
741937	MINERADORA SERRANA LTDA ME	30.008.425/0002-09
340059	MINI BAR PASTELARIA LANCHONETE LTDA EPP	59.711.648/0001-19
740878	MIRIAN APARECIDA CASAGRANDE FARIA (MEI)	16.808.870/0001-40
740388	MIRIAM APARECIDA FRANCA	284.296.158-73
741554	MIRIANI FABRICIO DOS SANTOS MARTINS - ME	18.426.476/0001-54
742274	MISAEL URBANO DA CUNHA MEI	23.363.107/0001-08
743335	MISTURA FORTE CONCRETO USINADO LTDA	28.860.894/0001-09
740296	MITIE TANIGUCHI FERREIRA ME	13.207.299/0001-00
742037	MJ3 DISTRIBUIDORA DE EMBALAGENS LTDA EPP	22.471.140/0001-80
743024	MOACIR GUIMARAES BERNARDI MEI	27.825.309/0001-77
740076	MOAGEM CRISTAL LTDA	46.444.220/0001-05
341043	MOGIANA COMERCIO MAQUINAS MOTORES EIRELI	96.633.078/0001-12
341907	MOHAMED OSMAN ADAHM MOHAMED	05.314.251/0001-64
741479	MOHINI EMPREENDIMENTOS E PARTICIPACOES LTDA	13.438.769/0004-80
742183	MOISES POLICARPO FERRAZ ME	23.036.184/0001-45
742752	MONALISA REGINA DA SILVA PASCOAL (MEI)	26.465.304/0001-18
740709	MONALIZA SCURATO PORTELLA SILVA ESTETICA ME	07.835.091/0001-24
342043	MONICA AP BONETTI SETE ALARMES ME	09.302.789/0001-00
743260	MONICA APARECIDA ROVESTA ME	28.740.782/0001-14
524132	MONICA DE LIMA ARAUJO	266.149.758-70
740577	MONICA DE TOLEDO (MEI)	13.468.901/0001-54
741240	MONICA REGINA ZAMBONI O BOMBARDE (MEI)	18.728.651/0001-13
740346	MONTI CASTELANO E AERACIONAL LTDA ME	38.878.279/0001-39
742398	MONTINI PREGIUS AUTO CENTER LTDA ME	23.814.299/0001-68
741938	MOQUEM-ADMINISTRACAO DE IMOVEIS LTDA	21.834.153/0001-04
560747	MORAES & MANTOVANI CONSULT INFORM LTDA	07.401.016/0001-55
741327	MORAES & RUBIN DE TOLEDO SOCIEDADE DE ADVOGADOS	19.242.941/0001-60
741374	MORAES LEME COMERCIO DE MADEIRAS LTDA	19.415.400/0001-96
743833	MORAES LEME COMERCIO DE MADEIRAS LTDA	19.415.400/0002-77
560556	MORAIS & REGINATO REP COMERCIAIS LT ME	03.728.717/0001-42
742109	MORAIS & STRACCI MOVEIS LTDA ME	21.702.457/0001-18
742524	MORAIS & STRACCI MOVEIS LTDA ME	21.702.457/0002-07
743128	MORALI COMERCIO DE MOVEIS E DECORAÇÕES LTDA ME	28.029.588/0001-25
740508	MOREIRA & AVANCINI COMERCIAL AGRICOLA LTDA ME	13.955.054/0001-52
560814	MORELI SERVIÇOS DE VISTORIA VEICULAR LT	10.869.613/0001-13
340976	MOSE E CIA LTDA ME	67.468.280/0001-38
340379	MOVEIS J.B. ROSTIROLLA LTDA ME	53.622.486/0001-66
341413	MOVEIS MOVLAFT LTDA ME	01.229.754/0001-80
341953	MTI BEBIDAS COMERCIAL E DISTRIBUIDORA LTDA	08.480.913/0001-64
743411	MURILO BOVI CORSI	151.626.158-54
742459	M M C HOLDING FAMILIAR EIRELI	24.445.128/0001-27
560837	M.A. LABORATORIOS DE ANALISES CLINICAS LTDA	10.613.623/0001-93
340392	M.R. SONORIZACAO E EVENTOS LTDA ME	38.878.279/0001-39
560757	NACAO AVENTURA PRODUCOES EVENTOS LTDA ME	09.447.047/0001-16
341726	NACARROÇA REPRESENTAÇÃO AGROPECUARIA LTDA ME	05.782.135/0001-70
560609	NADIA MAIRA PILATI ME	07.982.478/0001-03
341961	NADIR APARECIDO SALA DECORAÇÕES ME	08.362.954/0001-56
742197	NADIR MACHADO DE CAMARGO FILHO MEI	23.111.637/0001-50
742979	NADIR PEREIRA DA SILVA (MEI)	27.570.018/0001-85
742839	NADIR VEDOVOTO (MEI)	26.690.425/0001-63
741715	NAIANA ELISA SARTORI	350.376.188-86
742886	NAIR DA SILVA FRANCO FERREIRA (MEI)	27.052.528/0001-60
523673	NAIR SCARASSATI	249.673.028-40
140590	NANA MARIA CONFECCOES E COMERCIO LTDA	11.911.578/0001-16
741949	NARA TATIANA DOS SANTOS MEI	21.517.595/0001-27
740822	NARCISO APARECIDO DE MORAES (MEI)	15.069.162/0001-53
341638	NARCISO BROLEZZI ME	04.573.849/0001-05
743209	NARCISO OLIANI ME	28.621.301/0001-51
560840	NASCIMENTO AMANCIO SERVIÇOS MEDICOS LTDA	10.926.306/0001-27
740377	NATÁCHA BORBOLLA MORALES	315.273.568-50
741813	NATAL ALEX RAMOS DE MOURA (MEI)	21.524.784/0001-27
742358	NATALIA APARECIDA MOREIRA LIMA MEI	23.952.486/0001-63
743628	NATALIA CRISTINA BUFFET DE LIMA (MEI)	30.463.291/0001-15
742956	NATALIA DE OLIVEIRA (MEI)	27.379.794/0001-88
340215	NATALIA RODRIGUES ACQUO GUE ME	11.811.602/0001-95
742776	NATALIA SATUTTI CINTRA MUNHOZ (MEI)	31.429.620/0001-74
742764	NATALINA C.T. CEZAR - ME	26.152.557/0001-31
524019	NATALINA DE GODOY	277.836.898-17
741829	NATALINA GASPERI FRANCISCONI (MEI)	21.097.841/0001-39
742107	NATAN AUGUSTO DE TOLEDO ARTEFATOS CIMENTO ME	21.649.917/0001-91
741783	NATAN PASSARELA GODOY ME	21.245.789/0001-10
742850	NATAN WILLIAN DE SOUZA FONTANELLI (MEI)	26.994.978/0001-00
524339	NATANAEL JESUS PINHEIRO	102.395.428-19
341190	NATURAL DERMA FARMACEUTICA LTDA ME	04.687.666/0001-10
741661	NAYARA FARIA MOSSO ME	19.966.818/0001-91
743845	NEIDE DE MORAES PREVIALETO (MEI)	31.790.851/0001-09
741395	NEILA CECILIA COM DE CALÇADOS, ROUPAS E ACESSORIOS	19.762.819/0001-14
741344	NEILSON CARVALHO GOES FILHO	126.483.758-56
743405	NEILSON CARVALHO GOES FILHO EIRELI - ME	29.331.736/0001-24
741607	NEIVA DE FARIA DEL CORSO (MEI)	20.398.659/0001-55
743510	NELORE COMERCIO DE PRODUTOS ALIMENTICIOS LTDA	29.879.134/0001-06
340830	NELSON APARECIDO SILO	102.244.358-50
742000	NELSON BARBOZA DA SILVA MEI	22.118.278/0001-09
741893	NELSON PINTO DE OLIVEIRA	102.310.358-37

340770	NENE OLIANI RESTAURANTE E LANCHONETE LTDA ME	06.191.116/0001-31
341345	NEREIDE BRAZ VILLALBA MOYA RODRIGUES ME	01.573.243/0001-81
560543	NEUSA AP GOMES BINANI	680.986.008-82
741468	NEUSA APARECIDA CONTI TOLEDO (MEI)	19.537.602/0001-00
741844	NEUSA APARECIDA DE MORAES (MEI)	31.422.290/0001-41
342149	NEUSA BATISTA NOGUEIRA DE MORAES - ME	10.239.253/0001-76
740857	NEUSA FRANCO RESOUIOTO	17.227.292/0001-00
740550	NEUZELI RIBEIRO MACHADO (MEI)	14.620.649/0001-10
741930	NEVES & TCHU KARAMA LTDA ME CONFECCOES LTDA.	22.058.815/0001-64
741811	NEXTEL TELECOMUNICAÇÕES LTDA	66.970.229/0001-67
742349	NEXTEL TELECOMUNICAÇÕES LTDA	66.970.229/0001-67
741070	NICOLAS HSIEH ME	14.311.113/0001-12
525245	NICOLAU FRANCO PINTO	713.741.168-15
341870	NIKOAGRO COM PROD AGROPECUARIOS LTDA ME	07.618.141/0001-11
560335	NILDA MONTEIRO DOS SANTOS MARTINEZ	266.967.971-49
342204	NILSON AGNALDO JAMELIVDRACEIRO	11.284.191/0001-87
743044	NIRTA FERRAZ MEI	27.787.190/0001-95
560442	NIVALDO APARECIDO BERTELLI	099.760.708-45
742052	NIVALDO DA SILVA MARQUES MEI	22.640.400/0001-02
740302	NJB COMERCIO VAREJISTA DE CAFÉ LTDA ME	10.974.805/0001-90
741218	NJB EMPREENDIMENTOS LTDA EPP	18.520.133/0001-54
743267	NORIA FLORIDO BENATI TI MEDICA ME	28.951.789/0001-85
742548	NOVA SECURE CORRETORA DE SEGUROS LTDA	58.112.335/0001-01
341909	NIUTRATI DISTRIBUIDORA DE ALIMENTOS LTDA ME	04.989.672/0001-22
140402	O DOMINGUINS DE LIMA EPP	48.617.765/0001-00
740911	O MANTOVANI SERVIÇOS ADMINISTRATIVOS ME	19.402.696/0001-01
740890	O W BRASIL COM SERV DE INFORM. LT ME	13.623.274/0001-27
742394	OBATÁ COMERCIO E BENEFICIO DE CAFÉ LTDA ME	03.171.483/0002-66
743067	ODAIR CEZARIO LEITE MEI	27.860.448/0001-31
340686	ODAIR DOMINGUES ME	60.276.896/0001-68
742006	ODAIR FAURA GUERREIRO MEI	22.591.108/0001-39
740173	ODAIR JOSE DA CUNHA	12.645.505/0001-92

560915	PEREZ & PEREZ SERV ACES P/VEICULOS LT ME	12.196.826/0001-57	743110	RITA DE CASSIA BOZZER (MEI)	28.069.262/0001-21
140459	PERFECTA TRICOT LTDA EPP	04.543.510/0001-66	743601	RITA DE CASSIA DIAS BONETI (MEI)	30.424.046/0001-07
341395	PERFECTA TRICOT LTDA EPP	04.543.510/0002-47	742941	RITA DE CASSIA FRANCO (MEI)	27.303.291/0001-43
341959	PETISCARIA CHOPERIA TERRACO LT ME	08.471.266/0001-24	525307	RITA DE CASSIA JAMELLI FALCONI	320.063.608-41
742533	PETTERSON HENRIQUE DE LIMA MARCOLINO (MEI)	24.802.793/0001-20	741407	RITA DE CASSIA KIRSANOFF (MEI)	19.501.765/0001-33
341783	PHARMAKO-FARMACIA MANIP E PROD NATURAIS LTDA EPP	38.953.824/0002-30	742165	RITA DE CASSIA LEREU FRANCO MEI	22.078.303/0001-60
140098	PIETRATREX CONFECCOES IND. COM.LTDA ME	55.533.244/0001-71	742366	RITA DE CASSIA SOLFERINI JURADO MEI	23.994.243/0001-98
743613	PIETRATREX CONFECCOES INDUSTRIA E COMERCIO LTDA	55.533.244/0004-74	341900	RITA EUGENIO DE LIMA OLIVEIRA	11.141.551/0001-91
743118	PIETRATREX CONFECCOES INDUSTRIA E COMERCIO LTDA EPP	55.533.244/0002-02	741274	RITA ISABEL MARIANO (MEI)	18.990.683/0001-37
743119	PIETRO PISSARRA BARBIERI ME	22.411.322/0001-17	743742	RINALDO BORGES DE ENGENHARIA E INFORMATICA L	12.707.878/0001-30
743237	PIO BR SOLLUCOES EMPRESARIAIS LTDA EPP	28.641.071/0001-92	742393	ROBERTA ANTUNES DA SILVA MEI	23.222.148/0001-76
742739	PIZZARIA E LANCHONETE MACIEL LTDA ME	26.212.976/0001-11	740382	ROBERTA CAMILA FORNER - PERFUMARIA - ME	13.253.979/0001-51
341957	PIZZARIA REST LANCH FORNELLI LT ME	07.884.326/0001-78	741822	ROBERTA CAZELA AGLIERA (MEI)	21.563.420/0001-56
740310	PLUG-BIKE COM.BICICL. PEC.ACESS. EST. SOC. LTDA ME	13.075.609/0001-71	741239	ROBERTA CORREA BUENO GOLO ME	18.607.091/0001-93
742960	POLIANA BRANDAO DE CARVALHO MONTEIRO (MEI)	27.352.326/0001-34	741270	ROBERTA DE BOVI ME	18.912.241/0001-72
743409	POLISAUDE CLINICA MEDICA DE CARDIOLOGIA LTDA ME	24.788.813/0002-37	740212	ROBERTA GARE BOZELI (MEI)	12.923.513/0001-53
741042	POMPEIA PROMOTORA DE VENDAS LTDA.	18.010.097/0001-89	740771	ROBERTA PANEGASSI CONFECCOES ME	16.422.724/0001-63
740188	POMPILO JOSE DA SILVA - (MEI)	12.766.600/0001-44	341553	ROBERTINA AP M NOBREGA DA LUZ ME	56.779.648/0002-43
741179	PONTO QUINZE - COM. CONSIGNAÇÃO VEICULOS LTDA ME	18.402.355/0001-72	743137	ROBERTINA MODA E CONFECCOES DE ROUPAS LTDA ME	56.779.648/0004-05
742175	PONTO Z. SOCORRO COMERCIO DE ROUPAS LTDA ME	22.969.063/0001-93	140147	ROBERTINA MODA E CONFECCOES DE ROUPAS LTDA ME	56.779.648/0001-62
341702	PORTAL DO SOL HOTEL FAZENDA EIRELI- EPP	05.424.046/0001-51	743297	ROBERTINA MODA E CONFECCOES DE ROUPAS LTDA ME	56.779.648/0005-96
740092	PORTO DE AREA ALIANÇA LTDA	50.914.563/0001-63	743034	ROBERTINA MODA E CONFECCOES DE ROUPAS LTDA-ME	56.779.648/0003-24
540033	POSTO NOSSA SENHORA DO SOCORRO LTDA.	44.847.796/0001-98	741968	ROBERTO ALVES DE OLIVEIRA FACCAO ME	22.078.482/0001-35
540280	POTENZA COM.AUTO PECAS SERV LTDA-ME	60.633.237/0001-31	140439	ROBERTO ANTONIO DE SOUZA SOCORRO ME	03.720.121/0001-04
741504	POUSADA DOCE CABANA EIRELI - ME	19.983.201/0001-84	560411	ROBERTO APARECIDO RODRIGUES	867.019.758-87
560371	POUSADA ECOLOGICA RIO DO PEIXE LTDA ME	04.692.933/0001-48	741540	ROBERTO BENTO LUZ (MEI)	19.124.327/0001-01
742993	POUSADA ESTANCIA VILLAVENTURA LTDA ME	27.597.239/0001-47	743784	ROBERTO CARLOS DE MORAES (MEI)	31.487.354/0001-36
743353	POUSADA FICHES E OLIVEIRA LTDA ME	29.267.535/0001-05	524326	ROBERTO DA ROSA GOES	240.120.258-72
740338	POUSADA FONTE MINERAL POMPEIA LTDA ME	13.274.615/0001-58	742753	ROBERTO DE SOUZA ME	26.289.338/0001-07
341662	POUSADA RECANTO DAS AVES LTDA ME	03.479.730/0001-68	743061	ROBERTO DOMINGUES DE SOUZA MEI	27.905.577/0001-07
743484	POUSADA RECANTO DOS MANACAS LTDA ME	24.859.649/0001-00	741045	ROBERTO FERREIRA COUTINHO	04.376.734/0001-59
741475	POUSADA VISTA LINDA LTDA	19.765.554/0001-08	525092	ROBERTO GIANNI DELORENZI	230.627.588-21
140581	PRATALAT IND. E COMERCIO DE LATICINIOS LTDA - EPP	09.525.436/0001-79	341740	ROBERTO KINITI MORI PNEUS ME	07.327.107/0001-98
341605	PRETO & RUSSO MATERIAS PARA CONSTRUÇÃO LT ME	64.806.441/0001-68	340392	ROBERTO MOSSO	53.952.487/0001-79
740890	PRICILA APARECIDA BUENO (MEI)	16.722.620/0001-74	743677	ROBERTO OLIVEIRA MARTINS (MEI)	30.768.705/0001-14
742275	PRISCILA APARECIDA MATIOLI BENATTI BARBOSA	222.727.578-20	742231	ROBERTO PIRES DE SOUZA MEI	21.410.555/0001-81
740811	PRISCILA CIZOTTO (MEI)	16.796.904/0001-05	342067	ROBERTO RIVELINO CORREA ME	07.728.862/0001-84
741789	PRISCILA DE PAULA AFONSO	075.282.076-16	743694	ROBERTO TADEU DE SOUSA JUNIOR (MEI)	30.845.022/0001-13
743233	PRISCILA DOS SANTOSVAZ (MEI)	28.703.546/0001-28	521058	ROBERTO TADEU RISSO	526.419.298-72
740844	PRISCILA FARIA DANTAS LOBO (MEI)	16.605.997/0001-43	742950	ROBSON CORREIA VIALLI (MEI)	27.414.327/0001-66
342010	PRISCILA FERRAGUTTI ME	09.033.574/0001-30	743701	ROBSON DA CONCEIÇÃO BARBOSA (MEI)	30.996.189/0001-85
743459	PRISCILA POVEDANO MEI	29.718.183/0001-67	743181	ROBSON DE FREITAS OLIVEIRA (MEI)	28.308.182/0001-81
743688	PRISCILA RAMALHO FERNANDES (MEI)	30.920.930/0001-24	742081	ROBSON DONIZETTI DE SOUZA LIMA MEI	22.613.075/0001-80
740440	PROGEPEX MINERAL E AMBIENTAL LTDA	10.481.266/0001-10	741499	ROBSON FERREIRA TRANSPORTADORA - ME	19.264.070/0001-85
743361	PROMOTRADE FEIRAS E EVENTOS LTDA ME	08.541.412/0001-40	741197	ROBSON JORGE MUNARAO (MEI)	18.649.377/0001-31
742729	PROTEC SOCORRO PROJETOS E CONSULTORIAS LTDA. ME	26.243.050/0001-93	742936	ROBSON MATEUS BERNARDI ME	27.362.890/0001-38
743167	PROTESE DENTARIA DIGITAL RFRGR LTDA	28.251.592/0001-33	741995	ROBSON NEVES DE OLIVEIRA MEI	20.332.044/0001-26
742725	PROVENTOS NEGOCIOS E SERVIÇOS LTDA ME	19.586.010/0001-89	741420	ROBSON RISSATO (MEI)	19.828.824/0001-82
742984	QUASARQ ARQUITETURA LTDA ME	27.512.883/0001-75	525129	ROBSON SACHETTI	218.061.468-35
743114	QUEREN MARQUES DA SILVA (MEI)	28.161.703/0001-10	521306	ROBSON TASCIA	866.481.878-91
741684	R & O ARTEFATOS DE CIMENTO LTDA	22.679.268-06	341556	ROCHA LIMA & LIMA LTDA ME	04.376.734/0001-59
743300	R F CONFECCOES EIRELI EPP	38.988.887/0001-97	740517	ROCHAS TOUR TRANSPORTES LTDA	14.502.688/0001-12
742460	R M C BARBOSA HOLDING FAMILIAR EIRELI	24.445.102/0001-89	740617	RODOLFO BOCCIA (MEI)	14.928.368/0001-29
340107	R. HERNANDEZ CONFECCOES LTDA EPP	55.158.778/0001-15	524382	RODOLFO FRANCISCO ALVES	065.796.018-76
740451	R. JACOB FILHO ALIMENTOS ME	14.151.125/0001-27	741957	RODOLFO SEBASTIAO CARVALHO MEI	21.914.311/0001-36
740114	R.S. MATERIAS PARA CONSTRUÇÃO LTDA ME	56.116.965/0001-07	340983	RODOLFO ZUCATO ARTESANATOS ME	67.907.659/0001-05
740365	R3 SOLUÇÕES EM TECNOLOGIA LTDA - ME	13.497.790/0001-04	743522	RODRIGO ALEXANDRE DA ROSA (MEI)	30.050.533/0001-49
560932	RA ESTAQUEAMENTO SONDAGEM E FUNDACOES ESPECIAIS LT	12.513.322/0001-13	740594	RODRIGO ALEXANDRE DE OLIVEIRA MACIEL (MEI)	14.708.335/0001-73
743509	RACHEL CHRISTINA DA S. SEGAT-RESTAURANTE-ME	29.942.749/0001-30	741284	RODRIGO APARECIDO FERREIRA (MEI)	18.956.463/0001-97
560196	RACY VIDEO DE SOCORRO LTDA ME	01.417.751/0001-70	742508	RODRIGO APARECIDO ROZANTE (MEI)	24.775.963/0001-25
560347	RADIO INDEPENDENCIA BUENO BRANDAO LTDA	89160452-0001-83	741694	RODRIGO AUGUSTO TONELLI - ME	10.913.153/0001-83
540034	RADIO NOSSA SENHORA DO SOCORRO LTDA	58.384.124/0001-06	740871	RODRIGO BIGON	299.581.708-33
742556	RAFAEL APARECIDO DA SILVA (MEI)	24.924.164/0001-73	743235	RODRIGO BONETTI (MEI)	28.656.961/0001-78
741564	RAFAEL APARECIDO RAMALHO (MEI)	20.509.961/0001-33	741181	RODRIGO DIMAS ROBATINI FARFAN ME	17.624.918/0001-04
742203	RAFAEL AUGUSTO CABEDO MEI	23.142.349/0001-63	742532	RODRIGO FERNADES DOS SANTOS (MEI)	24.795.455/0001-09
740504	RAFAEL BARBOSA FERREIRA (MEI)	14.506.914/0001-33	525375	RODRIGO FERNANDO DE TOLEDO	220.558.348-43
740758	RAFAEL BELON FERNANDES (MEI)	15.457.752/0001-53	740913	RODRIGO FIRMINO DE MORAES (MEI)	17.492.823/0001-84
742033	RAFAEL BERTELLI SARTORI MEI	22.667.643/0001-26	742519	RODRIGO JOSE BOZOLA (MEI)	24.615.453/0001-90
743824	RAFAEL CAMARGO FELISBINO (MEI)	31.694.792/0001-75	741534	RODRIGO MARINO PAES (MEI)	13.496.423/0001-96
340406	RAFAEL CARLOS PERRONI BARBI ME	54.466.453/0001-37	740470	RODRIGO RINCON VERISSIMO	07.868.541/0001-85
521020	RAFAEL DA SILVA	016.283.918-98	525355	RODRIGO ROUZA FRANCO	312.753.928-22
743166	RAFAEL DA SILVA CONTI	399.755.978-31	560650	ROGER DA SILVA CRIVELINI	148.468.068-55
742553	RAFAEL DE MARCO MONTANHEIRO (MEI)	24.873.389/0001-48	743643	ROGER DA SILVA CRIVELINI	30.782.274/0001-21
341992	RAFAEL FISCHER & CIA LTDA ME	02.896.870/0001-16	560843	ROGERIO DE OLIVEIRA JUNIAGA (MEI)	11.133.309/0001-76
743454	RAFAEL LOPES DE SOUZA	314.463.468-97	743518	ROGERIO DE SOUZA DOMINGUES (MEI)	30.063.985/0001-65
521247	RAFAEL MARIO RASOPPI	016.270.528-01	560824	ROGERIO DE SOUZA PINTO TRANSPORTES ME	11.011.857/0001-23
743131	RAFAEL MOREIRA MAZZOLINI (MEI)	28.215.674/0001-22	741904	ROGERIO DONIZETTI RODRIGUES DA ROCHA	267.335.558-83
742521	RAFAEL PASCHOALOTI ZARAMELA	24.718.490/0001-24	560681	ROGERIO EVANDRO RAMALHO GRANITO ME	08.493.443/0001-73
741271	RAFAEL PEREIRA TORMASSY (MEI)	18.931.689/0001-33	743279	ROGERIO FARIA (MEI)	28.933.183/0001-17
742701	RAFAEL TOVAZI GODOY/OUTRO	418.630.838-12	743146	ROGERIO LUIS LONGO (MEI)	27.387.748/0001-45
743425	RAFAELA DE OLIVEIRA FERNANDES	379.562.968-38	742217	ROGERIO MARCANOLA ME	23.229.402/0001-68
743520	RAFAELA DE OLIVEIRA FERNANDES ME	29.402.782/0001-77	740937	ROGERIO RAMALHO VIEIRA (MEI)	17.517.718/0001-52
743406	RAFAELA GONCALVES DE PADUA SILVA (MEI)	29.246.094/0001-65	742845	ROGERIO REGIS BITTENCOURT DOS SANTOS (MEI)	26.969.850/0001-96
742798	RAFAELA PEREZ (MEI)	26.684.433/0001-05	525098	ROGERIO REZENDE	258.378.968-64
742339	RAIA DROGASIL S/A	61.585.865/1395-83	524547	ROGERIO RISSATO	158.627.408-21
741210	RAISSA GOMES DE AZEVEDO POUSADA ME	17.467.551/0001-62	740672	ROGERIO SALINEIRO & CIA LTDA ME	15.131.852/0001-95
743771	RAISSA RAMALHO FALCIROLI	390.341.648-70	740570	ROGERIO WILLIAM AMARINS - ME	12.233.659/0001-77
140336	RAMADA COM DE MALHAS LTDA ME	73.070.518/0001-75	560842	ROLANDO JOSE MARCHESE JUNIOR ME	10.906.694/0001-84
743299	RAMALHO SOUZA VISTORIA VEICULAR LTDA ME	28.989.030/0001-91	743560	ROMARIO C. DE CAMPOS	30.004.745/0001-90
743030	RAPHAEL AUGUSTO SCHIAVONI DE LIMA MEI	26.285.094/0001-86	742276	ROMEU POMPEU (MEI)	21.146.336/0001-37
742411	RAPHAELLA JUVINA CORDEIRO DA SILVA MEI	24.234.119/0001-97	741426	ROMEU POMPEU JUNIOR CLINICA MEDICA LTDA	19.574.833/0001-94
743709	RAQUEL COSTA SILVEIRA (MEI)	31.054.008/0001-64	741136	ROMEUVICTOR POMPEU (MEI)	18.148.018/0001-09
742095	RAQUEL CRISTINA DE OLIVEIRA MEI	12.825.836/0001-68	743468	ROMILDA DE CAMARGO PLENS (MEI)	30.782.274/0001-21
740860	RAQUEL DE SOUZA NASCIMENTO (MEI)	14.853.641/0001-11	140531	ROMILDO D.BORGES MALHAS ME	04.382.395/0001-00
741847	RAQUEL DO AMARAL TASCIA - ME	21.486.928/0001-06	743018	ROMULO QUIRINO MEI	19.166.907/0001-53
740551	RAQUEL MAZOLINI ROLIM DE MOURA	09.479.703/0001-19	740752	ROMUALDO OLIVANI NETO	16.104.939/0001-36
742592	RAQUEL MONTINI MEI	25.095.718/0001-30	341372	ROMUALDO RAIMUNDO SANTOS PEREIRA ME	00.700.061/0001-61
742612	RAULI FERNANDO MOSCA MATELUS MEI	24.751.199/0001-58	741641	ROMULO DA SILVA LEONARDI (MEI)	20.772.464/0001-23
743303	RAUL ALVES FERREIRA (MEI)	22.030.774/0001-06	743649	RONALDO APARECIDO DE ALMEIDA (MEI)	30.815.969/0001-81
743150	RAUL ROCHA RABONI (MEI)	17.362.677/0001-72	743676	RONALDO APARECIDO SILVA (MEI)	30.205.618/0001-59
742474	RDG ADMINISTRADORA DE BEBIDAS LTDA	23.890.792/0001-12	741371	RONALDO ARTIGIANI	182.053.938-50
140579	REALISMUS ARTE SACRA CONFECCOES LT ME	07.386.004/0001-07	524700	RONALDO GOMES RIBEIRO	622.476.116-72
140574	REALIZA ESTRUT.METALICAS E EQUIP EIRELI EPP	10.838.470/0001-82	743903	RONALDO GRASSI (MEI)	31.953.206/0001-60
560403	RECANTO PITAUA LTDA	04.982.857/0001-05	743417	RONALDO OLIVEIRA GOMES (MEI)	29.650.522/0001-10
741620	REGIANE CIRIZOLI (MEI)	20.593.368/0001-18	740692	RONALDO PINTO DE GODOY & CIA LTDA	15.304.267/0001-40
524555	REGIANE RISSATO	191.904.778-63	742248	RONALDO TRAVASSOS DE FRANÇA	052.033.334-91
523686	REGINA APARECIDA DE OLIVEIRA	054.332.148-77	560680	RONAN SANTOS DA SILVA	223.046.688-79
342243	REGINA CELIA DA CUNHA CARDOSO LANCHONETE ME	10.759.444/0001-69	521059	ROQUE PIRES DE SOUZA	963.464.428-72
740686	REGINA HELENA BENATTI DUARTE	120.271.028-09	740274	ROSÁ BATISTA FRANCO (MEI)	12.585.807/0001-12
743036	REGINA HIROKO HAYASHIDA WAKI	406.575.828-91	740850	ROSÁ CLAUDIA DE LIMA SILVA (MEI)	17.180.020/0001-94
740881	REGINA KELLY VIEIRA TEIXEIRA	120.272.168-04	740261	ROSÁ DE FATIMA RIBEIRO	168.405.808-22
743871	REGINA TAKASAWA CARLETTI	277.843.648-06	524932	ROSÁ MARIA FICHES DE BARROS MACHADO	295.051.098-14
742035	REGINALDO ALONSO GONCALVES MEI	22.501.064/0001-09	740997	ROSÁ MARIA FERREIRA (MEI)	17.846.384/0001-60
741460	REGINALDO APARECIDO BARROSO (MEI)	17.754.389/0001-63	560680	ROSÁ MARIA RUBINIANO MACHADO	11.962.477/0001-47
741972	REGINALDO DA SILVA TEIXEIRA MEI	20.622/0001-09	741548	ROSALI APARECIDA FIRMINO CARVAO ME	19.142.311/0001-13
741080	REGINALDO DE SOUZA (MEI)	18.194.810/0001-91	521642	ROSALINA DE GODOY MELO	054.370.238-39
742855	REGINALDO DE SOUZA OLIVEIRA (MEI)	27.043.797/0001-60			

743734	SANDRO LUIS FORTI (MEI)	31.246.313/0001-58
742767	SANDRO PEREIRA DAS CHAGAS (MEI)	26.495.981/0001-89
741718	SANSÃO BATISTA DOS SANTOS (MEI)	20.880.932/0001-83
341037	SANTA CRUZ INDUSTRIA E COMERCIO CAFE LTDA	61.523.940/0001-50
743190	SANTA FE DE SOCORRO CONTROLADORA PRAGAS LT ME	10.437.783/0001-29
743534	SANTHAGO ROGERIO DE SOUZA (MEI)	28.849.365/0001-04
741493	SANTIAGO CASSIO GOMES RIBEIRO (MEI)	19.161.453/0001-28
560459	SANTINA SIQUEIRA ASSONI	440.703.068-20
341649	SAO JOSE JABOTICABEIRAS EMP RURAIS ECOL	04.805.952/0001-33
741478	SARA ISABEL DE OLIVEIRA FERREIRA (MEI)	19.826.976/0001-46
740567	SARTORI & CARIS - CONSULTORIA ALIMENT NUTRIÇÃO LTD	14.563.673/0001-64
741731	SARTORI ADMINISTRAÇÃO DE BENS LTDA.	21.039.541/0001-01
341827	SAVANNAH TRICOT LDA ME	05.690.710/0001-04
340750	SCALLA CASA DE CARNES E FRIOS LTDA ME.	61.811.667/0001-69
742269	SCHWARTZ RESTAURANTE PESQUEIRO LTDA ME	23.493.342/0001-96
560602	SCIC SISTEMA COBR E INF CADASTRAIS LTDA ME	07.905.082/0001-72
560530	SCRTM-SERV COBR RECEB TITULOS MERC LTDA	07.095.584/0001-65
742702	SEBASTIAO ANTONIO DE OLIVEIRA (MEI)	25.401.776/0001-44
741657	SEBASTIAO DANIEL GONCALVES (MEI)	20.664.130/0001-36
742464	SEBASTIAO DOMINGOS DE FARIA (MEI)	25.334.138/0001-84
524747	SEBASTIAO DOS SANTOS FILHO	188.778.189-72
740607	SEBASTIAO FERREIRA (MEI)	14.893.840/0001-35
742551	SEBASTIAO GOES COSTA (MEI)	24.809.932/0001-48
743600	SEBASTIAO JOSE DA SILVA	673.854.608-44
741467	SEBASTIAO NATALINO STRACCI (MEI)	19.309.230/0001-65
740527	SEBASTIAO PAULO DE SOUZA (MEI)	14.527.602/0001-06
743057	SEBASTIAO ROBERTO BUENO (MEI)	27.897.177/0001-99
341127	SEBE COM.ABR.P/VIDRO/REPIMPEXP.LTDA	73.011.280/0001-07
341515	SELETA CASA DE SALGADOS LTDA ME	05.481.607/0001-54
560480	SELMA APARECIDA BOVI ZUCCON ME	06.001.311/0001-51
341942	SELMA D MACHADO DE MORAES ME	02.902.166/0001-29
741743	SELMA GONCALVES FERREIRA (MEI)	20.980.045/0001-87
742270	SELMA MARIA APPEZZATTO-ME	23.519.003/0001-31
340241	SERGIO APARECIDO CARDOSO	71.409.965/0001-80
342029	SERGIO APARECIDO SIQUEIRA	62.886.031/0001-49
743452	SERGIO AUGUSTO POVEDANO MEI	29.271.878/0001-41
740213	SERGIO BOVI	12.231.820/0001-73
740568	SERGIO FAVERO	102.622.158-70
740631	SERGIO FERNANDES CIRQUEIRA (MEI)	14.996.304/0001-65
743495	SERGIO GATTA SIMÕES CLINICA MEDICA	25.681.134/0001-55
342030	SERGIO HARADA ME	09.122.443/0001-20
524835	SERGIO LUIS DE MORAES I	102.027.218-09
742594	SERGIO LUIZ ARNONI MEI	25.065.934/0001-32
525193	SERGIO MARQUES DUARTE	016.278.558-58
741638	SERGIO MUCIACITTO (MEI)	20.292.032/0001-15
743666	SERGIO PEDROSO (MEI)	30.891.302/0001-68
340774	SERRALHERIA TAFNER & PEREIRA LTDA ME	62.121.983/0001-71
743865	SERRANO & SOUZA ADMINISTRAÇÃO E INCORPORAÇÃO LTDA	31.750.012/0001-67
140021	SERRARIA CARRANO & BORIN LTDA ME	01.950.870/0001-94
340856	SERRARIA MADERONÉ LTDA	64.086.135/0001-02
340101	SERV MOTO COM DE MOTOCICLETAS E PECAS LT	07.541.497/0001-02
340160	SERVICO FUNERARIO DO MUNICIPIO DE SOCORRO LTDA EPP	65.076.002/0001-00
140263	SFILATA CONFECÇÃO DE ARTIGOS DO VESTUÁRIO LTDA	63.950.810/0001-29
743348	SGS - COMERCIO DE EQUIPAMENTOS LTDA ME	29.255.625/0001-86
742212	SHANE GLEN MEI	23.183.509/0001-12
742031	SHEILA MARCURIO DE OLIVEIRA MEI	22.660.852/0001-48
743730	SHEILA RAMALHO (MEI)	31.176.386/0001-10
742020	SHEILA VICENTINA DE OLIVEIRA MANTOVANI MEI	22.371.536/0001-56
341509	SHM COM E REPRESENTACOES LTDA ME	57.956.328/0001-01
342217	SIBELIA COMERCIO DE ROUPAS LTDA ME	11.406.265/0001-00
743117	SIBELIA MOSSO MEI	31.629.419/0001-00
743352	SIDNEY AUGUSTO RAMALHO (MEI)	29.225.103/0001-31
521401	SIDNEY ALP	042.770.478-23
740685	SIDNEY ALVES DA FONSECA(MEI)	15.392.763/0001-00
742784	SIDNEY BARREL	068.419.138-50
741442	SIDNEY BUENO DA SILVA JUNIOR(MEI)	18.760.308/0001-09
342144	SIDNEY DE OLIVEIRA JUNIOR - ME	10.755.358/0001-88
741122	SIDNEY EUKO ME	18.185.196/0001-00
741167	SIDNEY GALVÃO PINTO - MEI	17.722.039/0001-15
140407	SIGMA TRICOT LTDA. ME	02.324.476/0001-03
743037	SILAS DE FARIA MEI	27.869.503/0001-54
560418	SILBENE ADMIN/PARTICIPACOES S/C LTDA	05.213.229/0001-28
340698	SILMA ALVES DE OLIVEIRA ME	66.805.680/0001-29
560907	SILMAR DE MATOS OLIVEIRA (MEI)	11.723.486/0001-02
741490	SILMARA APARECIDA DA SILVA (MEI)	16.987.071/0001-60
743531	SILMARA RODRIGUES DOS SANTOS (MEI)	30.129.625/0001-19
743637	SILVANA APARECIDA DO NASCIMENTO (MEI)	30.507.229/0001-88
743592	SILVANA APARECIDA MACIEL (MEI)	30.289.130/0001-57
742094	SILVANA FILOMENA IZEPPI MEI	22.763.069/0001-00
560931	SILVANA MARCHESE GALATTI - MEI	12.516.441/0001-20
523127	SILVANEI JOSÉ DE FARIA	068.620.088-89
743393	SILVANE ZANON PASETTO (MEI)	29.499.153/0001-12
342012	SILVIA AKEMI MATSUMOTO ME	09.125.109/0001-20
524719	SILVIA ANITA DE TOLEDO	254.896.478-76
741059	SILVIA APARECIDA DE LIMA (MEI)	13.331.378/0001-10
560921	SILVIA APARECIDA GONCALEZ FERREIRA	822.834.788-04
741066	SILVIA CRISTINA PITSCH (MEI)	18.127.127/0001-31
560342	SILVIA HELENA DA ROSA BUENO	178.948.048-51
525291	SILVIA MARIA BINOTTI ROSIN	281.949.568-03
742574	SILVIA SEGALOTTO	305.185.228-73
741141	SILVIO ANTONIO PRENSATO - MEI	13.759.151/0001-70
742596	SILVIO CESAR PEDROSO RICCI MEI	25.057.984/0001-78
740393	SILVIO CESAR TRINTIM	281.463.458-59
741777	SILVIO LUIS SERAGGIOTTO (MEI)	21.218.216/0001-06
743314	SILVIO PESCAROLO GUTIERREZ (MEI)	29.061.042/0001-14
741057	SILZA HELENA BUENO (MEI)	17.589.980/0001-02
525034	SIMONE APARECIDA DE OLIVEIRA CARVALHO ME	13.953.151/0001-06
740291	SIMONE BURATTINI (MEI)	13.099.275/0001-76
741691	SIMONE CRISTINA ALEXANDRONI LEME (MEI)	20.855.074/0001-17
140418	SIMONE DE OLIVEIRA SILVA BIJOUTERIAS ME	02.705.274/0001-01
743343	SIMONE MINOZZI (MEI)	29.233.651/0001-03
741472	SIMONE TORTORA SERA (MEI)	19.762.903/0001-38
560430	SINO SERV TRAB LIG SER PUBL MOGI GUACU	58.381.132/0001-98
743438	SINEIDE BENEDETA BERNARDO (MEI)	29.628.555/0001-85
740878	SINTIELI APARECIDA VIEIRA - ME	16.928.908/0001-08
741238	SIOMARA BAITELLI GOLLO(MEI)	18.545.071/0001-35
140501	SIRLENE ZIA DO NASCIMENTO ME	00.340.276/0001-19
743609	SIRLEY GOMES FERREIRA (MEI)	30.524.773/0001-38
742194	SIRNEIDE BERNARDES DE ARAUJO MEI	23.001.883/0001-50
741798	SITIO DOS IPÊS EMPREEND IMOBILIARIOS SPE LT	17.261.089/0001-42
740477	SKP2 - SERVIÇOS PARA TELECOMUNICAÇÕES LTDA	14.342.271/0001-30
743792	SLTUCCI COMERCIO E PROMOTORA DE VENDAS EIRELI	25.452.092/0001-71
340149	SMG DE PADUA & CIA LTDA EPP	56.432.859/0001-24
742652	SN PROPRIED. INTELEC. E SERV EMPRESARIAIS LTDA ME	25.295.986/0001-03
342101	SOCOFER- COMERCIO DE FERRAGENS DE SOCORRO LTDA	08.091.147/0001-46
340245	SOCOFERRO COM FERRAS E MAT CONST LTDA	52.757.812/0001-80
743184	SOCOPEÇAS LTDA ME	28.494.244/0001-97
740750	SOCOPETRO COMBUSTIVEIS LTDA EPP	18.663.742/0001-62
341871	SOCOPLAST INDUSTRIA/COMERCIO PLASTICOS LTDA EPP	07.647.210/0001-15
740233	SOCOPRESS TRANSPORTES E LOGISTICAS LTDA	12.860.647/0001-72
743339	SOCORRO INDUSTRIA DE BEBIDAS LTDA	12.314.267/0004-85
741809	SOCORRO VISTORIAS VEICULARES LTDA ME	21.411.130/0001-77
340320	SOCOSSEG CORRETORA DE SEGUROS E CONSORCIOS LT	13.331.124/0001-40
341674	SOCOTINTAS COM DE TINTAS LT ME	03.829.978/0001-59
741977	SOLANGE APARECIDA SBARRA MEI	22.079.877/0001-52
741506	SOLANGE DE ARRUDA CAVICHIOLI (MEI)	19.955.357/0001-51
741073	SOLANGE FATIMA DE OLIVEIRA CAMARGO - MEI	02.010.572/0001-87
560493	SOLANGE SAMAHA ME	05.979.639/0001-84
741243	SOLARES EMPREENDIMENTOS IMOBILIARIOS LTDA EPP	18.771.855/0001-81
743689	SOLUÇÃO TÁTIL SINALIZAÇÃO E ACESSIBILIDADE LTDA ME	30.953.050/0001-54
743069	SONIA APARECIDA DE OLIVEIRA MEI	27.964.191/0001-68
341118	SONIA CORREIA SOCORRO ME	71.592.364/0001-56
523945	SONIA DUARTE RASOPPI	168.368.878-38
140533	SONIA HELENA ARGENTINI BINOTTI CONF ME	06.145.575/0001-89
521125	SONIA MARIA RUSSO NASCIMENTO	963.400.968-91
741902	SONIA MARIA SERAGGIOTTO (MEI)	18.279.916/0001-98
743392	SONIA MARIA VAZ BERNARDO (MEI)	29.499.508/0001-68
341209	SORVETERIA I3 DE MAIO LTDA ME	00.845.332/0001-77
140372	SORVETERIA ALPI DA ESTANCIA DE SOCORRO LTDA ME	00.796.871/0001-63
340246	SORVETERIA BAR TREZE DE MAIO LTDA ME	51.428.357/0001-06
560205	SOS NÚCLEO EDUCACIONAL SOCORRENSE LT ME	07.495.878/0001-94
740359	SOUZA & BORIM LTDA	55.997.282/0001-35
740359	SOUZA & MACIEL LTDA - ME	13.210.192/0001-02
741637	SOUZA & SOUZA OLARIA LTDA - ME	13.904.352/0001-05
341779	SOUZA E TOVAZI LTDA ME	06.323.473/0001-06
743553	SOUZA INSTALAÇÕES ELÉTRICAS LTDA	06.283.275/0001-89
341546	STAFUCHER & BRAGATTO LTDA EPP	03.162.438/0001-44
742477	STEPHANIE BELIZARIO GROTO DE OLIVEIRA	24.573.366/0001-18
740378	STRACI RURALIZA CONSULTORIA RURAL LTDA ME	13.551.071/0001-24
560884	SUA FESTA PONTO COM LTDA - ME	11.510.595/0001-41
742180	SUDESTE BRASIL ENGENHARIA E CONSTRUTORA LTDA ME	09.365.464/0002-57
741767	SUELEN MARIA DE SOUZA (MEI)	21.331.272/0001-44
740273	SUELI APARECIDA DE TOLEDO (MEI)	12.281.875/0001-98
741413	SUELI APARECIDA FORMAGIO (MEI)	19.670.497/0001-83
743558	SUELI APARECIDA FORNER BONETTI (MEI)	30.289.018/0001-16
560578	SUELI APARECIDA MACHADO DE OLIVEIRA	093.248.578-27
741939	SUELI APARECIDA ZANECOS DE MORAES MEI	21.753.076/0001-68
742567	SUELI BATISTA DE GODOY - EPP	11.733.347/0001-60
743490	SUELI DE MORAES MEI	29.893.866/0001-50
341592	SUELI FARIA DE OLIVEIRA SOCORRO ME	03.772.778/0001-07
743685	SUELI VAZ DOS SANTOS (MEI)	30.939.214/0001-99
743622	SULLYVAN WALLACE MANZANO CABRAL (MEI)	30.579.977/0001-76
341116	SUPERMERCADO CANTARELLAS LTDA EPP	00.423.676/0001-98
340127	SUPERMERCADO DO PERU LTDA EPP	51.478.352/0001-98
341779	SUSTENI CENTROS COM. SOLUCOES AMBIENTAIS LT ME	15.308.548/0001-04
743633	SUZANNA BORIN OLJANI (MEI)	30.694.950/0001-24
523543	SUZANNE PAUL	198.892.678-53
743523	SUZELI RODRIGUES DO VALLE (MEI)	29.555.837/0001-89
341305	T & T RESTAURANTE E LANCHONETE LTDA ME	02.112.336/0001-71
342257	T E CORTES DE CARNES LTDA	11.905.832/0001-73
741051	T M ALEIXO DESENHO TECNICO S/S LTDA ME	18.129.331/0001-91
741670	T.A.S. MARTINS CORRETORA SEGUROS EIRELI - ME	20.795.864/0001-54
743327	T DE SOUZA TOLEDO COMERCIO DE GAS ME	29.130.295/0001-00
342256	T.C. TELEFONIA CELULAR LTDA - ME	12.390.766/0001-09
341994	T.K.M. COMERCIO PARAFUSOS LTDA ME	09.072.740/0001-08
740868	TABELIAO DE NOTAS E PROTESTOS DE TITULOS	51.305.944/0001-08
743042	TAFNER ENGENHARIA EIRELI ME	27.731.952/0001-31
742601	TAINA FERRARI TAFNER - ME	24.940.209/0001-01
743090	TAIS CAROLINE PIRES DE SOUZA MEI	28.078.554/0001-20
742483	TALES ANTONIO ZONTA (MEI)	24.569.687/0001-49
742550	TALITA MARIA TOLEDO (MEI)	24.876.520/0001-20
743091	TALITA ROSA CARDOSO (MEI)	28.059.494/0001-07
740670	TAMIRES APARECIDA CANDIDO (MEI)	14.989.699/0001-79
743829	TAMIRES DOS SANTOS ALVES (MEI)	30.511.389/0001-09
341433	TAMIS FERREIRA DE OLIVEIRA E CONFECÇÕES LTDA ME	19.358.488/0001-04
741987	TANIA LOPES QUAREIRO FICHER MEI	00.859.985/0001-05
742414	TANIA MARÁ MOREIRA (MEI)	24.209.621/0001-48
741325	TANIA REGINA TERLECKI (MEI)	19.175.944/0001-28
342190	TANIGUCHI E FERREIRA LTDA - ME	10.985.172/0001-15
560306	TAOS CORRETORA DE SEGUROS DEVIDA LT ME	04.072.623/0001-20
741627	TARCISIO APARECIDO BROLEZZE (MEI)	20.543.999/0001-22

741121	TARCISIO DIAS ARTIOLI (MEI)	17.326.941/0001-12
140445	TARCISIO MARIANO ME	01.981.645/0001-15
742530	TARCISIO MARIANO ME	01.981.645/0002-04
742864	TARCISIO MARIANO ME	01.981.645/0003-87
740453	TARCISIO PIRES DE SOUZA (MEI)	12.050.953/0001-43
340306	TASCA & CIA LTDA EPP	71.407.431/0001-15
560693	TASCA ROVESTA & BONETTI PROC DADOS LT ME	02.340.343/0001-20
743514	TASSIA LOMONICO (MEI)	29.849.012/0001-77
743331	TASSIA SALUMA DOS SANTOS DE BRITO BRUNIERO (MEI)	29.165.921/0001-96
560499	TATIANA APAMARAL	192.568.438-54
341960	TATIANA CAROLINE DE OLIVEIRA ME	08.574.363/0001-42
741875	TATIANA LEME DE CASTRO (MEI)	21.725.615/0001-55
140487	TATIANA MOYA RODRIGUEZ SARAGIOTTO EPP	06.974.400/0001-84
741662	TATIANE SOUZA VIEIRA (MEI)	20.288.671/0001-07
560868	TATIANI RINALDI & CIA LTDA ME	11.670.638/0001-56
743604	TAVARES DOS SANTOS HOLDING EMPREEND IMOB LTDA	30.425.340/0001-25
741516	TDR - CONSTRUÇÕES E TERRAPLENAGEM LTDA	15.136.719/0001-21
140468	TECELANI IND E COM DE MALHAS LTDA EPP	03.477.048/0001-83
341451	TECH SOUND ACCESSORIES PARA AUTOS LT ME	01.222.877/0001-90
560188	TECILA REPRESENTAÇÕES COMERCIAIS LTDA	00.479.898/0001-72
742830	TECNOLOGIA BANCARIA S.A.	51.427.102/0647-98
540267	TELEFONICA BRASIL S.A.	02.558.157/0001-62
560835	TELEFONICA BRASIL S.A.	02.558.157/0001-62
560721	TELEFONICA BRASIL S.A.	02.558.157/0001-62
741926	TELEFONICA BRASIL S.A.	02.558.157/0001-62
560585	TELEFONICA BRASIL S.A.	02.558.157/0001-62
741927	TELEFONICA BRASIL S.A.	02.558.157/0001-62
560584	TELEFONICA BRASIL S.A.	02.558.157/0001-62
560567	TELEFONICA BRASIL S.A.	02.558.157/0001-62
740196	TELLES COMERCIO DE EMBALAGENS E UTILIDADES LTDA ME	96.274.279/0001-70
524846		

LICITAÇÃO**EXTRATO TRIMESTRAL MARÇO DE 2019**

ATA DE REGISTRO DE PREÇOS Nº 010/2018 - PROCESSO 064/2018 - PREGÃO PRESENCIAL PARA REGISTRO DE PREÇOS Nº 027/2018 - Extrato 2ª Publicação Trimestral de Registro de Preço para aquisição de cestas básicas, para atender as famílias em situação de vulnerabilidade inscritas no CRAS - Centro de Referência de Assistência Social do Município, pelo período de 12 (doze) meses, conforme especificações constantes no Termo de Referência do edital. Socorro, 28 de março de 2019.

MARIA LUIZA DE SOUZA MAZZOLINI - ME				
ITEM	QUANT.	UNID.	DESCRIÇÃO	VALOR UNITÁRIO
01	3.600	Unidades	Kit Cestas Básicas, embalados em fardos transparente resistentes, constituído dos elementos abaixo relacionados, os quais formam 01 Cesta Básica.	R\$ 56,50
cota reservada do item 01	1.200	Unidades	Kit Cestas Básicas, embalados em fardos transparente resistentes, constituído dos elementos abaixo relacionados, os quais formam 01 Cesta Básica.	R\$ 56,50

PRODUTOS QUE COMPÕEM A CESTA:

Quant.	Unid.	Especificação	Marca(s) dos Produtos	Unitário
01	1 (um)	Arroz, grupo beneficiado, classe longo fino, tipo 1, isento de mofo, odores estranhos, substâncias nocivas, coloração uniforme e característica do arroz tipo 1, embalado em saco plástico de 5,0 Kg contendo identificação do produto, marca do fabricante, prazo de validade, peso líquido.	Raroz	R\$ 11,20
02	2 (dois)	Óleo: de soja, tipo 1, classe refinado, embalagem plástica de 900 ml cada, contendo identificação do produto, marca do fabricante, prazo de validade.	Liza/Concórdia	R\$ 3,10
03	1 (um)	Farinha de trigo, especial, enriquecida com ferro e ácido fólico. Produto obtido pela moagem exclusiva do grão de trigo, isento de terra, sem umidade, (tolerado máximo 14% de umidade), embalagem de 1,0 Kg contendo identificação do produto, marca do fabricante, prazo de validade, peso líquido. O produto deverá ter aspecto de pó fino branco, com cheiro e sabor próprios.	Tia Ofélia/ Corina	R\$ 2,10
04	3 (três)	Feijão tipo 1, cariocinha, in natura, novo, grãos inteiros, aspecto brilhoso, liso, isento de matéria terrosa, pedras ou corpos estranhos, fungos ou parasitas, livre de umidade, secos, embalagem plástica de 1,0Kg contendo identificação do produto, marca do fabricante, prazo de validade, peso líquido.	Pocan/Tio João	R\$ 3,00
05	1 (um)	Açúcar: cristal, especial, cor clara, embalagem plástica de 2,0 Kg contendo identificação do produto, marca do fabricante, prazo de validade.	Finazzi	R\$ 3,20
06	1 (um)	Fubá de milho, mimoso, produzido a partir de grão de milho de primeira qualidade, produto amarelo, de aspecto fino, livre de umidade, contendo ferro e ácido fólico, embalagem plástica transparente de 1,0 Kg contendo identificação do produto, marca do fabricante, prazo de validade, peso líquido.	Pedra Bela/ Xodó Milho	R\$ 1,70
07	2 (dois)	Macarrão tipo espagete, massa de sêmola com ovos, As massas ao serem postas na água não deverão turvá-las antes da cocção, não podendo estar fermentadas ou rançosas. Com rendimento mínimo após o cozimento de duas vezes a mais do peso antes da cocção. Embalagem plástica de 500g contendo identificação do produto, marca do fabricante, prazo de validade e peso líquido.	Flor de Liz	R\$ 1,30
08	2 (dois)	Café torrado e moído, embalagem de 500g, de primeira qualidade. O produto deverá ter registro em órgão competente e a embalagem deverá conter a especificação do produto, peso líquido, data de fabricação e prazo de validade.	Mantiqueira	R\$ 6,35
09	1 (um)	Sal refinado, iodado, com granulação uniforme e com cristais brancos. A iodação do sal deve seguir a legislação específica embalagem de polietileno de 1,0 Kg, contendo identificação do produto, marca do fabricante, prazo de validade.	Norsal/União	R\$ 1,10
10	2 (dois)	Sardinha em óleo comestível lata com 125 g, com tampa de abertura automática(abridor acoplado) com validade de no mínimo 24 meses, e com data de embalagem não superior a 30 dias, contando da data da entrega.	Coqueiro/ Palmeira	R\$ 2,30
11	1 (um)	Extrato de tomate, embalagem de no mínimo 340g, validade de no mínimo 2 anos, e com data de embalagem não superior a 30 dias, contando da data da entrega.	Quero/Fujini	R\$ 1,60
12	1 (uma)	embalados em fardos transparente resistentes	Art Limp	R\$ 0,50

ATA DE REGISTRO DE PREÇOS Nº 011/2018 - PROCESSO 075/2018 - PREGÃO PRESENCIAL PARA REGISTRO DE PREÇOS Nº 033/2018 - Extrato 2ª Publicação Trimestral de Registro de preços para aquisição de Massa Asfáltica e contratação de aplicação de Emulsão Asfáltica para manutenção de ruas e vias públicas, pelo período de 12 meses, conforme especificações constantes no Termo de Referência - Anexo II do edital. Socorro, 28 de março de 2019.

MOGIMIX CONSTRUTORA E PAVIMENTADORA LTDA.					
ITEM	Qtde.	Unid	Descrição Mínima	Marca	Valor Unitário
01	3000	Ton.	Massa asfáltica, tipo CBUQ, para tapa buraco, com entregas no Município de Socorro, nas datas e locais indicados pela municipalidade.	Mogimix	R\$ 360,00
02	15.000	Lts.	Emulsão Asfáltica, tipo RR-2C, para ser utilizada na operação tapa buracos - APLICADA	Mogimix	R\$ 5,50

ATA DE REGISTRO DE PREÇOS Nº 012/2018 - PROCESSO 046/2018 - PREGÃO PRESENCIAL PARA REGISTRO DE PREÇOS Nº 017/2018 - Extrato 2ª Publicação Trimestral de Registro de preços para aquisição de MATERIAIS HOSPITALARES "CURATIVOS ESPECIAIS", para uso em pacientes com processos de cicatrização de feridas, atendidos nas unidades de Saúde deste Município, pelo período de 12 (doze) meses, conforme especificações descritas no anexo II - Termo de Referência. Socorro, 28 de março de 2019.

ARAMED COMERCIAL HOSPITALAR EIRELI - ME					
ITEM	QUANT	UNID.	DESCRIÇÃO	MARCA	VALOR UNITÁRIO
01	200	unidade	Crema Barreira - Produto Lipofílico (Repele A Água), Que Proporcione Proteção, Maciez E Restaure O Ph Da Pele. Proprio Para Pele Ressecada Ou Irritada Pelas Secreções De Incontinências E Estomia. Possui Ação Mecânica De Formação De Barreira, Impedindo O Acesso Da Água No Local Protegido Pelo Mesmo Composto Por Óleo Mineral, Parafina Líquida, Petrolato, Cera Micro Cristalin, Oleato De Glicerol, Alcool De Lanolina, Ácido Cítrico, Citrato De Magnésio, Ciclometicona, Glicerina, Metilparabeno, Propilparabeno, Propilenoglicol. Tubos De 60 Ml Cada.	Comdeel Crema Barreira Coloplast	R\$ 40,00

CHOLMED COMERCIAL HOSPITALAR LTDA					
ITEM	QUANT	UNID.	DESCRIÇÃO	MARCA	VALOR UNITÁRIO
02	180	caixa	Bandagem Elástica, Flexível, De Gaze Branca Com 14% De Poliéster, 6% Algodão, Impregnada Com Pasta Não Solidificável Com 25% De Óxido De Zinco, 5% De Óleo De Ricino, 15% De Petrolato, 20% De Glicerol E 15% De Água, Na Medida 10,16 Cm X 9,14 Metros. Será Exigido Do Licitante Vencedor O Laudo Do IPT Comprovando as Porcentagens dos Componentes da Fórmula. Classe de Risco III. Caixa Com 12 Unidades	FLEXI-DRESS/ CONVATEC	R\$ 686,10
03	600	unidade	Hidrogel Com Ácido Bórico; Gel Hidratante Não Estéril, Composto Por Ácido Bórico, Alginato De Cálcio E Sódio, Hidantoina, Água Purificada, Propilenoglicol, Carbômero 940, Trietanolamina, Sorbato De Potássio E Carboximetilcelulose Sódica. Tubo De 85 Gs.	SAF-GEL/ CONVATEC	R\$ 57,17
04	1000	unidade	Curativo De Hidrocolóide Com Espuma De Poliuretano Com Espessura Homogênea. O Curativo É Estéril E Composto Por Uma Camada Interna Com 3 Hidrocolóides (Gelatina, Pectina E Cmc Sódica) , Polissobutileno E Polímeros Elastoméricos Adicionados A Fórmula Para Controle Da Formação Do Gel. Com Uma Camada Externa De Espuma De Poliuretano Que Oferece Uma Barreira Bacteriana/Viral Comprovada e Espessura de 2,5 Mm A 3 Mm Comprovada Com Laudo Técnico Creditado Pelo Inmetro. Medida 10 Cm X 10 Cm.	DUODERM CGF/ CONVATEC	R\$ 25,00
05	2000	unidade	Curativo De Alta Absorção, Estéril, Recortável, Composto Por Dupla Camada De Fibras De Carboximetilcelulose Sódica Unidas Por Fio De Celulose Regenerada, Sem Associações De Alginato De Cálcio Ou Espuma De Poliuretano, Com Absorção Local E Vertical E Com Prata Iônica Dispersada de Forma Homogênea e Aprimorado com Ácido Etilenodiamino Tetra-Ácético, Cloreto De Benzetônio. Tamanho 15 X 15cm. Embalagem Inteira. Adequada Ao Método De Esterilização, que Garanta a Esterilidade do Produto e Permita a Abertura Asséptica, Número de Lote, Prazo de Validade de No Mínimo de 01 Ano e Registro no Ministério da Saúde e Anvisa.	AQUACEL EXTRA AG+/ CONVATEC	R\$ 170,00
06	200	unidade	Pasta Hidroativa Feito Em Gelatina, Pectina e Carboximetilcelulose-Sódica em Veículo a Base de Óleo Mineral. Embalagem Com Tubo De 30gr.	DUODERM PASTA/ CONVATEC	R\$ 80,00
07	225	unidade	Bandagem de Alta Compressão de Camada Única de Cor Branca e Sem Grupos Com Marcação Interna em Retângulos para Gradação De Compressão Em Até 40mmHg, e Linha Central para Sobreposição da Borda em 50%, lavável até 20 vezes com Medida 10cmx3m. Embalada Individualmente.	SUREPRESS/ CONVATEC	R\$ 105,00
08	400	unidade	Placa de Alginato De Cálcio e Sódio de Alta Absorção, Derivado de Algas Marinhas, 240g Por M² Composto por Duas Moléculas De Ácido Gúlorônico para Cada Ácido Manurônico. Capacidade De Absorção 40g/1g De Placa. Medida De 10cmx10cm.	KOLTOSTAT/ CONVATEC	R\$ 43,45

09	300	unidade	Barreira Protetora de Pele em Spray, Composta Por Siloxanos e Sílica Trilaminada (100% Silicone), de Uso Tópico que Não Deixa Resíduos, Permitindo Imediata Aplicação de Adesivos. Não Contém Corantes Ou Fragrância. Não Estéril. Frascos 28ml.	SENSI-CARE BARREIRA/ CONVATEC	R\$ 130,00
10	300	unidade	Curativo Adesivo Estéril De Hidrofíbril De Carboximetilcelulose Sódica, Silicone E Espuma, Constituído Por Uma Camada Externa Impermeável De Filme De Poliuretano Com Barreira Viral E Bacteriana Que Controla A Trasmisso Do Vapor Umido Do Exsudato Absorvido Pelo Curativo E Uma Almofada Central Com Várias Camadas Absorventes. A Almofada Central Absorvente É Composta Por Uma Camada De Espuma De Pliuretano, E A Camada Em Contato Com O Leito Da Ferida De Hidrofíbril E Fibras Alinhadas Verticalmente De Modo Que Não Transifram O Exsudato Horizontalmente Pela Fibra, Capaz De Reter O Exsudato Impedindo O Seu Retorno Ao Leito Da Ferida. Sem Adição De Alginato De Cálcio. Tamanho 12,5cmx12,5cm.	AQUACEL FOAM ADESIVO/ CONVATEC	R\$ 115,00

FABRÍCIO DE RAMOS & CIA LTDA. - EPP					
ITEM	QUANT	UNID.	DESCRIÇÃO	MARCA	V A L O R UNITÁRIO
11	300	unidade	Atadura De Gaze Rayon De 7,5cmx5metros - Em Tecido 100% Rayon, Não Estéril, Uso Único.	POLARFIX REGISTRO: 8003400025	R\$ 14,00

ATA DE REGISTRO DE PREÇOS Nº 003/2018 - PROCESSO 045/2018 - PREGÃO PRESENCIAL PARA REGISTRO DE PREÇOS Nº 016/2018 - Extrato 3ª Publicação Trimestral de Registro de preços de locação e operação de som e iluminação, para atender a demanda de eventos do Município, pelo período de 12 meses, conforme especificações constantes no Projeto Básico - Anexo II do edital. Socorro, 28 de março de 2019.

ROSIELLI PEDROSO FORTUNATO MEI					
Lote	Item	Quant.	Unid.	Especificação/ Conforme Projeto Básico	Preço unitário máximo
01	01	10	Diária	Som e iluminação tipo A - conforme Projeto Básico	R\$ 2.081,50
	02	30	Diária	Som e iluminação tipo B - conforme Projeto Básico	R\$ 2.972,60
	03	60	Diária	Som e iluminação tipo C - conforme Projeto Básico	R\$ 2.369,00
	04	90	Diária	Som e iluminação tipo D - conforme Projeto Básico	R\$ 1.020,90
	05	80	Diária	Som tipo E - conforme Projeto Básico	R\$ 455,95
	06	50	Diária	Som tipo F (Som de Rua) - conforme Projeto Básico	R\$ 990,20

ATA DE REGISTRO DE PREÇOS Nº 004/2018 - PROCESSO Nº 032/2018/PMES - PREGÃO PRESENCIAL PARA REGISTRO DE PREÇO Nº 011/2018 - Extrato 3ª Publicação Trimestral de Registro de preços para aquisição de brita graduada simples, emulsão betuminosa impermeabilizante - CM30, emulsão betuminosa ligante - RRI C, Concreto Betuminoso Usinado a Quente - Faixa C, Concreto Usinado Consumo 250kg cimento/m³ e locação de equipamentos: vibrocabadora de asfalto sobre esteira Capacidade 300ton/hora, rolo compactador de pneus, rolo compactador vibratório de um cilindro 7 ton., motoniveladora, pá carregadeira de pneus, rolo compactador vibratório de um cilindro pé de carneiro 7,5ton., caminhão pipa, caminhão basculante capacidade de 10 m³, extrusora de guia-perfil 450mm e caminhão espargidor, pelo período de 12 meses, conforme especificações constantes no Termo de Referência - Anexo II do edital. Socorro, 28 de março de 2019.

CONSTRUTORA SIMOSO LTDA					
ITEM	Qtde.	Unid	Descrição Mínima	Valor Unitário	Valor Total
01	27.456	ton	brita graduada simples	R\$ 43,80	R\$ 1.202.572,80
04	9.216	ton	concreto betuminoso usinado quente - CBUQ - Faixa C	R\$ 315,00	R\$ 2.903.040,00
05	300	m³	Concreto Usinado Consumo 250 kg cimento/m³	R\$ 312,00	R\$ 93.600,00

Sílvia Carla Rodrigues de Moraes - Pregoeira
Lilian Mantovani Pinto de Toledo - Pregoeira

TERMO DE HOMOLOGAÇÃO

Eu, André Eduardo Bozola de Souza Pinto, Prefeito Municipal, em cumprimento ao disposto no inciso VI, do Art. 43 da Lei Federal de Licitações Nº 8.666/93 e demais alterações posteriores, e art. 9º, letra "a", inc. XXVI do Decreto Municipal nº 2914/2011, HOMOLOGO o resultado do PROCESSO Nº 015/2019/PMES - PREGÃO PRESENCIAL PARA REGISTRO DE PREÇOS Nº 010/2019, cujo objeto é Registro de preços para aquisição de pó de café e açúcar, com entregas parceladas durante o exercício vigente, conforme especificações constantes no anexo II - Termo de Referência do edital, para a empresa abaixo relacionada, conforme Ata de Julgamento de 21/03/2019, Ata de análise de amostras de 25/03/2019 e Adjudicação de 25/03/2019, disponibilizadas na íntegra no sítio eletrônico da municipalidade (www.socorro.sp.gov.br), a saber:

MARIA LUIZA SOUZA MAZZOLINI - ME, para os itens:
Item 01 pelo valor total de R\$ 11.760,00 (Onze Mil Setecentos e Sessenta Reais);
Item 02 pelo valor total de R\$ 35.100,00 (Trinta e Cinco Mil e Cem Reais).

Assim sendo, RATIFICO o respectivo julgamento proferido pela Pregoeira, HOMOLOGANDO o presente processo de Pregão Presencial.

Socorro, 25 de Março de 2019.

André Eduardo Bozola de Souza Pinto
Prefeito Municipal

TERMO DE HOMOLOGAÇÃO

Eu, André Eduardo Bozola de Souza Pinto, Prefeito Municipal, em cumprimento ao disposto no inciso VI, do Art. 43 da Lei Federal de Licitações Nº 8.666/93 e demais alterações posteriores, e art. 9º, letra "a", inc. XXVI do Decreto Municipal nº 2914/2011, HOMOLOGO o resultado do PROCESSO Nº 009/2019/PMES - PREGÃO PRESENCIAL PARA REGISTRO DE PREÇOS Nº 006/2019, cujo objeto é Registro de Preço para serviços de castração de cães e gatos (fêmeas e machos), com fornecimento de materiais, medicação, funcionário qualificado e equipamento para executar o serviço em local próprio, pelo período de 12 (doze) meses, conforme especificações descritas no Anexo II - Termo de Referência, para a empresa abaixo relacionada, conforme Ata de Julgamento e Adjudicação de 25/03/2019, disponibilizada na íntegra no sítio eletrônico da municipalidade (www.socorro.sp.gov.br), a saber:

BRUNO DIECKMANN TROIANI VETERINARIO - ME, para os itens:
Item 01 pelo valor total de R\$ 61.200,00 (Sessenta e Um Mil e Duzentos Reais);
Item 02 pelo valor total de R\$ 4.800,00 (Quatro Mil e Oitocentos Reais);
Item 03 pelo valor total de R\$ 46.485,00 (Quarenta e Seis Mil Quatrocentos e Oitenta e Cinco Reais);
Item 04 pelo valor total de R\$ 3.500,00 (Três Mil e Quinhentos Reais).

Assim sendo, RATIFICO o respectivo julgamento proferido pela Pregoeira, HOMOLOGANDO o presente processo de Pregão Presencial.

Socorro, 26 de Março de 2019.

André Eduardo Bozola de Souza Pinto
Prefeito Municipal

TERMO DE HOMOLOGAÇÃO

Eu, André Eduardo Bozola de Souza Pinto, Prefeito Municipal, em cumprimento ao disposto no inciso VI, do Art. 43 da Lei Federal de Licitações Nº 8.666/93 e demais alterações posteriores, e art. 9º, letra "a", inc. XXVI do Decreto Municipal nº 2914/2011, HOMOLOGO o resultado do PROCESSO Nº 016/2019/PMES - PREGÃO PRESENCIAL Nº 011/2019, cujo objeto é o Aquisição de ovos de páscoa, conforme especificações constantes no anexo II - Termo de Referência do edital, para a empresa abaixo relacionada, conforme Ata de Julgamento de 22/03/2019, Ata de Análise de amostra de 25/03/2019 elaborada por comissão especial designada através da portaria nº 8182/2019 e Adjudicação da Pregoeira de 26/03/2019, disponibilizadas na íntegra no sítio eletrônico da municipalidade (www.socorro.sp.gov.br), a saber:

TONY COMÉRCIO DE CHOCOLATES E DOCES CASEIROS LTDA - ME, para o item:
Item 01 pelo valor total de R\$ 20.520,00 (Vinte Mil Quinhentos e Vinte Reais);
Restou fraccassado o item 02.

Assim sendo, RATIFICO o respectivo julgamento proferido pela Pregoeira, HOMOLOGANDO o presente processo de Pregão Presencial.

Socorro, 26 de Março de 2019.

André Eduardo Bozola de Souza Pinto
Prefeito Municipal

TERMO DE HOMOLOGAÇÃO

Eu, André Eduardo Bozola de Souza Pinto, Prefeito Municipal, em cumprimento ao disposto no inciso VI, do Art. 43 da Lei Federal de Licitações Nº 8.666/93 e demais alterações posteriores, e art. 9º, letra "a", inc. XXVI do Decreto Municipal nº 2914/2011, HOMOLOGO o resultado do PROCESSO Nº 124/2018/PMES – PREGÃO PRESENCIAL PARA REGISTRO DE PREÇOS Nº 058/2018, cujo objeto é o Registro de preços para aquisição de diversos materiais e produtos de uso hospitalar, pelo período de 12 (doze) meses, conforme especificações descritas no anexo II – Termo de Referência do edital, para as empresas abaixo relacionadas, conforme Ata de Julgamento 22/01/2019, Ata de análise de amostra de 12/02/2019 e 18/03/2019, análise de documento complementar de 12/02/2019 e 18/03/2019 e Adjudicação da pregoeira 26/03/2019, disponibilizadas na íntegra no sítio eletrônico da municipalidade (www.socorro.sp.gov.br), a saber:

ALFALAGOS LTDA, para os itens:
 Item 03 pelo valor total de R\$ 370,00 (Trezentos e Setenta Reais);
 Item 11 pelo valor total de R\$ 2.000,00 (Dois Mil Reais);
 Item 20 pelo valor total de R\$ 11.060,00 (Onze Mil e Sessenta Reais);
 Item 41 pelo valor total de R\$ 360,00 (Trezentos e Sessenta Reais);
 Item 53 pelo valor total de R\$ 23.700,00 (Vinte e Três Mil e Setecentos Reais);
 Item 56 pelo valor total de R\$ 600,00 (Seiscentos Reais);
 Item 80 pelo valor total de R\$ 100,00 (Cem Reais);
 Item 81 pelo valor total de R\$ 180,00 (Cento e Oitenta Reais);
 Item 86 pelo valor total de R\$ 28.780,00 (Vinte e Oito Mil Setecentos e Oitenta Reais);
 Item 96 pelo valor total de R\$ 310,20 (Trezentos e Dez Reais e Vinte Centavos);

CIRÚRGICA ONIX EIRELI ME, para os itens:
 Item 12 pelo valor total de R\$ 373,20 (Trezentos e Setenta e Três Reais e Vinte Centavos);
 Item 19 pelo valor total de R\$ 429,60 (Quatrocentos e Nove Reais e Sessenta Centavos);
 Item 40 pelo valor total de R\$ 500,00 (Quinhentos Reais);
 Item 42 pelo valor total de R\$ 300,00 (Trezentos Reais);
 Item 60 pelo valor total de R\$ 405,00 (Quatrocentos e Cinco Reais);
 Item 70 pelo valor total de R\$ 900,00 (Novecentos Reais);
 Item 71 pelo valor total de R\$ 945,00 (Novecentos e Quarenta e Cinco Reais);
 Item 75 pelo valor total de R\$ 480,00 (Quatrocentos e Oitenta Reais).

CIRÚRGICA UNIÃO LTDA, para os itens:
 Item 01 pelo valor total de R\$ 57,00 (Cinquenta e Sete Reais);
 Item 04 pelo valor total de R\$ 1.668,00 (Um Mil Seiscentos e Sessenta e Oito Reais);
 Item 05 pelo valor total de R\$ 2.280,00 (Dois Mil Duzentos e Oitenta Reais);
 Item 14 pelo valor total de R\$ 740,00 (Setecentos e Quarenta Reais);
 Item 15 pelo valor total de R\$ 197,00 (Cento e Noventa e Sete Reais);
 Item 22 pelo valor total de R\$ 540,00 (Quinhentos e Quarenta Reais);
 Item 28 pelo valor total de R\$ 218,00 (Duzentos e Dezoito Reais);
 Item 30 pelo valor total de R\$ 132,00 (Cento e Trinta e Dois Reais);
 Item 36 pelo valor total de R\$ 772,00 (Setecentos e Setenta e Dois Reais);
 Item 37 pelo valor total de R\$ 386,00 (Trezentos e Oitenta e Seis Reais);
 Item 38 pelo valor total de R\$ 364,00 (Trezentos e Sessenta e Quatro Reais);
 Item 39 pelo valor total de R\$ 920,00 (Novecentos e Vinte Reais);
 Item 44 pelo valor total de R\$ 360,00 (Trezentos e Sessenta Reais);
 Item 47 pelo valor total de R\$ 3.750,00 (Três Mil Setecentos e Cinquenta Reais);
 Item 55 pelo valor total de R\$ 388,00 (Trezentos e Oitenta e Oito Reais);
 Item 72 pelo valor total de R\$ 1.000,00 (Um Mil Reais);
 Item 74 pelo valor total de R\$ 615,00 (Seiscentos e Quinze Reais);
 Item 76 pelo valor total de R\$ 672,00 (Seiscentos e Setenta e Dois Reais);
 Item 82 pelo valor total de R\$ 1.425,00 (Um Mil Quatrocentos e Vinte e Cinco Reais);
 Item 84 pelo valor total de R\$ 216,00 (Duzentos e Dezesseis Reais);
 Item 88 pelo valor total de R\$ 2.600,00 (Dois Mil e Seiscentos Reais);
 Item 91 pelo valor total de R\$ 1.715,00 (Um Mil Setecentos e Quinze Reais);
 Item 93 pelo valor total de R\$ 350,00 (Trezentos e Cinquenta Reais);
 Item 97 pelo valor total de R\$ 1.110,00 (Um Mil Cento e Dez Reais);

FARMA 2 PRODUTOS PARA SAUDE LTDA EPP, para os itens:
 Item 08 pelo valor total de R\$ 78,60 (Setenta e Oito Reais e Sessenta Centavos);
 Item 17 pelo valor total de R\$ 915,00 (Novecentos e Quinze Reais);
 Item 18 pelo valor total de R\$ 1.032,00 (Um Mil e Trinta e Dois Reais);
 Item 23 pelo valor total de R\$ 1.740,00 (Um Mil, Setecentos e Quarenta Reais);
 Item 25 pelo valor total de R\$ 1.780,00 (Um Mil, Setecentos e Oitenta Reais);
 Item 26 pelo valor total de R\$ 6.900,00 (Seis Mil e Novecentos Reais);
 Item 29 pelo valor total de R\$ 9.825,00 (Nove Mil Oitocentos e Vinte e Cinco Reais);
 Item 31 pelo valor total de R\$ 380,00 (Trezentos e Oitenta Reais);
 Item 32 pelo valor total de R\$ 580,00 (Quinhentos e Oitenta Reais);
 Item 43 pelo valor total de R\$ 360,00 (Trezentos e Sessenta Reais);
 Item 48 pelo valor total de R\$ 1.360,00 (Um Mil Trezentos e Sessenta Reais);
 Item 49 pelo valor total de R\$ 1.535,00 (Um Mil Quinhentos e Trinta e Cinco Reais);
 Item 50 pelo valor total de R\$ 2.130,00 (Dois Mil, Cento e Trinta Reais);
 Item 61 pelo valor total de R\$ 280,00 (Duzentos e Oitenta Reais);
 Item 62 pelo valor total de R\$ 750,00 (Setecentos e Cinquenta Reais);
 Item 63 pelo valor total de R\$ 820,00 (Oitocentos e Vinte Reais);
 Item 64 pelo valor total de R\$ 1.440,00 (Um Mil Quatrocentos e Quarenta Reais);
 Item 69 pelo valor total de R\$ 950,00 (Novecentos e Cinquenta Reais);
 Item 73 pelo valor total de R\$ 606,00 (Seiscentos e Seis Reais);
 Item 78 pelo valor total de R\$ 117,00 (Cento e Dezesseis Reais);
 Item 79 pelo valor total de R\$ 337,50 (Trezentos e Trinta e Sete Reais e Cinquenta Centavos);
 Item 85 pelo valor total de R\$ 11.260,00 (Onze Mil, Duzentos e Sessenta Reais);
 Item 94 pelo valor total de R\$ 258,00 (Duzentos e Cinquenta e Oito Reais);
 Item 95 pelo valor total de R\$ 258,00 (Duzentos e Cinquenta e Oito Reais).

INOVA COMERCIAL HOSPITALAR EIRELI, para os itens:
 Item 02 pelo valor total de R\$ 2.000,00 (Dois Mil Reais);
 Item 06 pelo valor total de R\$ 4.530,00 (Quatro Mil Quinhentos e Trinta Reais);
 Item 24 pelo valor total de R\$ 600,00 (Seiscentos Reais);
 Item 77 pelo valor total de R\$ 98,50 (Noventa e Oito Reais e Cinquenta Centavos);
 Item 83 pelo valor total de R\$ 231,80 (Duzentos e Trinta e Um Reais e Oitenta Centavos);
 Item 92 pelo valor total de R\$ 210,00 (Duzentos e Dez Reais).

NACIONAL COMERCIAL HOSPITALAR S.A., para os itens:
 Item 07 pelo valor total de R\$ 430,00 (Quatrocentos e Trinta Reais);
 Item 10 pelo valor total de R\$ 3.490,00 (Três Mil Quatrocentos e Noventa Reais);
 Item 13 pelo valor total de R\$ 1.710,00 (Um Mil Setecentos e Dez Reais);
 Item 27 pelo valor total de R\$ 415,00 (Quatrocentos e Quinze Reais);
 Item 33 pelo valor total de R\$ 612,00 (Seiscentos e Doze Reais);
 Item 34 pelo valor total de R\$ 649,80 (Seiscentos e Quarenta e Nove Reais e Oitenta Centavos);
 Item 35 pelo valor total de R\$ 516,30 (Quinhentos e Dezesseis Reais e Trinta Centavos);
 Item 65 pelo valor total de R\$ 1.110,00 (Um Mil Cento e Dez Reais);
 Item 66 pelo valor total de R\$ 1.230,00 (Um Mil Duzentos e Trinta Reais);
 Item 87 pelo valor total de R\$ 4.213,00 (Quatro Mil Duzentos e Treze Reais);
 Item 90 pelo valor total de R\$ 900,00 (Novecentos Reais).

ROSICLER CIRÚRGICA LTDA, para os itens:
 Item 09 pelo valor total de R\$ 1.488,00 (Um Mil Quatrocentos e Oitenta e Oito Reais);
 Item 21 pelo valor total de R\$ 1.199,00 (Um Mil Cento e Noventa e Nove Reais);
 Item 52 pelo valor total de R\$ 456,00 (Quatrocentos e Cinquenta e Seis Reais).

SOMA/SP PRODUTOS HOSPITALARES LTDA, para os itens:
 Item 45 pelo valor total de R\$ 1.520,00 (Um Mil Quinhentos e Vinte Reais);
 Item 51 pelo valor total de R\$ 1.980,00 (Um Mil Novecentos e Oitenta Reais);
 Item 54 pelo valor total de R\$ 12.760,00 (Doze Mil Setecentos e Sessenta Reais);
 Item 67 pelo valor total de R\$ 1.230,00 (Um Mil Duzentos e Trinta Reais);
 Item 68 pelo valor total de R\$ 133,20 (Cento e Trinta e Três Reais e Vinte Centavos).

Restaram fracassados os itens 16, 46, 57, 58, 59, 89, 98 e 99.

Assim sendo, RATIFICO o respectivo julgamento proferido pela Pregoeira, HOMOLOGANDO o presente processo de Pregão Presencial.

Socorro, 27 de Março de 2019.

André Eduardo Bozola de Souza Pinto
 Prefeito Municipal

CIPA

EDITAL Nº 01/2019

Convocação para Inscrição dos Candidatos da CIPA (Comissão Interna de Prevenção de Acidentes) Gestão 2019/2020

A **PREFEITURA MUNICIPAL DA ESTÂNCIA DE SOCORRO** convoca todos os servidores municipais que se interessarem, para inscrição à candidatura a membro da **CIPA – (COMISSÃO INTERNA DE PREVENÇÃO DE ACIDENTES)**, de acordo com a norma regulamentadora – NR-5, aprovada pela Portaria nº 3.214 de 1978 baixada pelo Ministério do Trabalho e Decreto Municipal nº 2690/2008.

Os interessados devem comparecer no Centro Administrativo, localizado na Avenida José Maria de Faria, nº 71 - Sala da Segurança do Trabalho, no horário das **08h30min** às **11h00min** das **12h30min** às **16h00min**, ou no próprio local de trabalho com seu superior imediato para a realização das inscrições, no período de **28/03/2019** à **17/04/2019**.

E para que chegue ao conhecimento de todos e que ninguém possa alegar ignorância, faz baixar o presente edital que será publicado no jornal Oficial de Socorro, no site: www.socorro.sp.gov.br e nos murais do Centro Administrativo Municipal, Almoarifado e demais Secretarias da Prefeitura.

Socorro, 25 de março de 2019.

André Eduardo Bozola de Souza Pinto
 Prefeito Municipal

FAZENDA

Análise da Receita **Período= 01/02/2019 a 28/02/2019**

1	Imposto sobre a Renda - Retido na Fonte - Trabalho	76.941,12
2	Imposto sobre a Renda - Retido na Fonte - Outros R	1.340,51
3	Imposto sobre a Propriedade Predial e Territorial	1.220.848,83
4	Imposto sobre a Propriedade Predial e Territorial	1.725,52
5	Imposto sobre a Propriedade Predial e Territorial	299.291,92
6	Imposto sobre a Propriedade Predial e Territorial	26.892,21
7	Imposto sobre Transmissão "Inter Vivos" de Bens Im	199.241,28
8	Imposto sobre Serviços de Qualquer Natureza - Prin	366.312,06
9	Imposto sobre Serviços de Qualquer Natureza - Mult	73,30
10	Imposto sobre Serviços de Qualquer Natureza - Dívi	26.524,03
11	Imposto sobre Serviços de Qualquer Natureza - Dívi	965,19
16	Taxas pela Prestação de Serviços - Principal	15.616,05
100	Taxas pela Prestação de Serviços - Dívida Ativa	272,64
12	Tx Insp, Contr e Fiscaliz - Outras Principal	25.294,24
13	Tx Insp, Contr e Fiscaliz - Outras Multas e Juros	4.115,55
14	Tx Insp, Contr e Fiscaliz - Outras Dívida Ativa	40.796,34
15	Tx Insp, Contr e Fiscaliz - Outras D.A. Multa e Ju	7.744,08
17	Contribuição de Melhoria para Pavimentação e Obras	5.603,47
19	Outras Contribuições de Melhoria - Dívida Ativa	5.722,55
21	Contribuição para o Custeio do Serviço de Iluminaç	149.057,91
23	Remun.Dep.Bancários - Fundeb	951,01
24	Remun.Dep.Bancários Rec.Vinc.Fundo Saude	5.619,15
25	Remun.Dep.Bancários Rec.Vinc.Fundo Ensino	2.965,38
26	Remun.Dep.Bancários Rec.Vinc.Fundo A.Social	306,12
27	Remun.Dep.Bancários Rec.Não Vinc. Saude	1.278,45
28	Remun.Dep.Bancários Rec.Não Vinc.Ensino	1.407,72
30	Remun.Dep.Bancários Recursos Não Vinculados	18.424,00
33	Cota-Parte do Fundo de Participação dos Municípios	2.641.484,27
91	Cota-Parte do Fundo de Participação dos Municípios	-528.296,82
36	Cota-Parte do Imposto Sobre a Propriedade Territor	2.528,95
92	Cota-Parte do Imposto Sobre a Propriedade Territor	-505,78
39	Cota-Parte do Fundo Especial do Petróleo - FEP - P	29.923,71
40	Pab Fixo	88.452,33
41	Ações Básica de Vigilância Sanitária	10.180,00
42	Programa Saude da Família	52.664,78
44	Programa Agente Comunitario	63.750,00
47	Transf.Rec. Atenção Hosp. e Ambulat. SUS	233.676,78
48	Programa Assistencia Farmaceutica	35.736,07
49	Programa Saude Mental	28.305,00
50	Programa Saude Bucal	4.460,00
51	Recursos do Samu	21.919,00
52	Progr.Melhoria Acesso Qualidade - PMAQ	37.000,00
53	Nucleos Apoio Saude Família - NASF	20.000,00
54	Teto Municipal Melhor em Casa - EMAD	40.000,00
56	Transferências do Salário-Educação - Principal	372.932,90
58	Transferências Diretas do FNDE referentes ao Progr	57.401,40
59	Transferências Diretas do FNDE referentes ao Progr	31.016,32
98	Outras Transferências Diretas do Fundo Nacional do	147.671,52
68	Cota-Parte do ICMS - Principal	1.443.075,41
94	Cota-Parte do ICMS - Principal	-288.615,06
69	Cota-Parte do IPVA - Principal	1.177.188,80
95	Cota-Parte do IPVA - Principal	-235.483,12
70	Cota-Parte do IPI - Municípios - Principal	9.920,59
96	Cota-Parte do IPI - Municípios - Principal	-1.984,12
72	Cota-parte Royalties - Compensação Financeira pela	7.392,25
76	Transporte de Alunos Estado	293.958,40
77	Outras Transferências de Convênio dos Estados - Pr	8.440,98
78	Transferências de Recursos do Fundo de Manutenção	1.220.509,37
79	Multas Previstas em Legislação Especifica - Princi	25.182,79
81	Ônus de Sucumbência - Principal	35.882,82
82	Outras Receitas - Primárias - Principal	22.854,47
83	Outras Receitas - Primárias - Dívida Ativa	8.252,28

TOTAL ORÇAMENTÁRIO **9.622.206,92**



MUNICÍPIO DE SOCORRO
 RELATÓRIO RESUMIDO DA EXECUÇÃO ORÇAMENTÁRIA
DEMONSTRATIVO DO RESULTADO NOMINAL
 ORÇAMENTOS FISCAL E DA SEGURIDADE SOCIAL
 JANEIRO A FEVEREIRO 2019 / BIMESTRAL JANEIRO - FEVEREIRO

RREO - ANEXO V (LRF, Art. 53, inciso II)				R\$ Centavos
DÍVIDA FISCAL LÍQUIDA	SALDO			
	Em 31 Dez 2018 (a)	Em 31 Dez 2018 (b)	Em 28 Fev 2019 (c)	
DÍVIDA CONSOLIDADA(I)	2.102.604,07	2.102.604,07	2.043.395,30	
DEDUÇÕES(II)	9.033.658,89	9.033.658,89	21.261.030,45	
Disponibilidade de Caixa	9.015.977,70	9.015.977,70	21.242.950,00	
Disponibilidade de Caixa Bruto	10.985.104,50	10.985.104,50	21.539.527,87	
(-) Restos a Pagar Processados (Exceto Precatórios)	(1.969.126,80)	(1.969.126,80)	(296.577,87)	
Demais Haveres Financeiros	17.681,19	17.681,19	18.080,45	
DÍVIDA CONSOLIDADA LÍQUIDA (III) = (I - II)	(6.931.054,82)	(6.931.054,82)	(19.217.635,15)	
RECEITA DE PRIVATIZAÇÕES(IV)	0,00	0,00	0,00	
PASSIVOS RECONHECIDOS (V)	0,00	0,00	0,00	
DÍVIDA FISCAL LÍQUIDA (VI) = (III + IV - V)	(6.931.054,82)	(6.931.054,82)	(19.217.635,15)	
PERÍODO DE REFERÊNCIA				
RESULTADO NOMINAL	No Bimestre (c - b)		Jan a Fev 2019 (c - a)	
	(12.286.580,33)		(12.286.580,33)	
DISCRIMINAÇÃO DA META FISCAL			VALOR CORRENTE	
META DE RESULTADO NOMINAL FIXADA NO ANEXO DE METAS FISCAIS DA LDO P/ O EXERCÍCIO DE REFERÊNCIA			0,00	



MUNICÍPIO DE SOCORRO
RELATÓRIO RESUMIDO DA EXECUÇÃO ORÇAMENTÁRIA
BALANÇO ORÇAMENTÁRIO

ORÇAMENTO FISCAL E DA SEGURIDADE SOCIAL
JANEIRO A FEVEREIRO 2019 / BIMESTRAL JANEIRO - FEVEREIRO

RREO - Anexo I (LRF, Art. 52, inciso I, alíneas "a" e "b" do inciso II e §1º)

R\$ Centavos

RECEITAS	PREVISÃO INICIAL	PREVISÃO ATUALIZADA	RECEITAS REALIZADAS				SALDO
			NO BIMESTRE		Até o Bimestre		
			(b)	(b/a)	(c)	(c/a)	
RECEITAS (EXCETO INTRA-ORÇAMENTÁRIAS) (I)	111.200.000,00	111.200.000,00	26.549.766,18	23,88	26.549.766,18	23,88	84.650.233,82
Recargas Correntes	104.172.000,00	104.172.000,00	25.995.686,18	24,48	25.995.686,18	24,48	80.176.313,82
Impostos, Taxas e Contribuições de Melhoria	38.999.000,00	38.999.000,00	10.508.367,99	33,90	10.508.367,99	33,90	28.490.632,01
Impostos	28.423.000,00	28.423.000,00	10.288.454,75	36,20	10.288.454,75	36,20	18.134.545,25
Taxas	2.426.000,00	2.426.000,00	202.671,04	8,35	202.671,04	8,35	2.223.328,96
Contribuição de Melhoria	150.000,00	150.000,00	17.232,20	11,49	17.232,20	11,49	132.767,80
Contribuições	1.400.000,00	1.400.000,00	304.771,36	21,77	304.771,36	21,77	1.095.228,64
Contribuição para o Custeio do Serviço de Iluminação	1.400.000,00	1.400.000,00	304.771,36	21,77	304.771,36	21,77	1.095.228,64
Recarga Patrimonial	870.000,00	870.000,00	56.338,04	6,48	56.338,04	6,48	813.661,96
Exploração do Patrimônio Imobiliário do Estado	5.000,00	5.000,00	0,00	0,00	0,00	0,00	5.000,00
Recargas de Valores Mobiliários	864.000,00	864.000,00	56.338,04	6,52	56.338,04	6,52	807.661,96
Demais Receitas Patrimoniais	1.000,00	1.000,00	0,00	0,00	0,00	0,00	1.000,00
Transferências Correntes	71.471.000,00	82.192.264,00	14.954.164,90	18,19	14.954.164,90	18,19	67.236.899,10
Transferências da União e de suas Entidades	33.586.640,00	39.025.904,00	5.979.530,56	15,32	5.979.530,56	15,32	33.046.373,44
Transferências dos Estados e do Distrito Federal e	20.186.360,00	20.186.360,00	6.109.831,17	20,25	6.109.831,17	20,25	14.076.528,83
Transferências de Outras Instituições Públicas	13.000.000,00	13.000.000,00	2.864.703,07	22,04	2.864.703,07	22,04	10.135.296,93
Outras Receitas Correntes	1.432.000,00	1.432.000,00	172.043,89	12,01	172.043,89	12,01	1.259.956,11
Multas Administrativas, Contratuais e Judiciais	330.000,00	330.000,00	63.933,12	19,37	63.933,12	19,37	266.066,88
Indenizações, Restituições e Ressarcimentos	1.000,00	1.000,00	0,00	0,00	0,00	0,00	1.000,00
Demais Receitas Correntes	1.101.000,00	1.101.000,00	108.110,77	9,82	108.110,77	9,82	992.889,23
Recargas de Capital	6.028.000,00	6.028.000,00	554.000,00	9,22	554.000,00	9,22	5.474.000,00
Alienação de Bens	52.000,00	52.000,00	0,00	0,00	0,00	0,00	52.000,00
Alienação de Bens Móveis	52.000,00	52.000,00	0,00	0,00	0,00	0,00	52.000,00
Transferências de Capital	4.976.000,00	4.976.000,00	554.000,00	11,14	554.000,00	11,14	4.422.000,00
Transferências da União e de suas Entidades	1.776.000,00	1.776.000,00	354.080,00	19,94	354.080,00	19,94	1.421.920,00
Transferências dos Estados e do Distrito Federal e	3.200.000,00	3.200.000,00	200.000,00	6,25	200.000,00	6,25	3.000.000,00
Transferências de Capital	0,00	(10.721.264,00)	(2.432.308,75)	22,69	(2.432.308,75)	22,69	(8.288.955,25)
Transferências da União e de suas Entidades	0,00	(5.439.264,00)	(1.010.153,88)	18,57	(1.010.153,88)	18,57	(4.429.110,12)
Transferências dos Estados e do Distrito Federal e	0,00	(5.282.000,00)	(1.422.154,77)	26,92	(1.422.154,77)	26,92	(3.859.845,23)
RECEITAS (INTRA-ORÇAMENTÁRIAS) (II)	0,00	0,00	0,00	0,00	0,00	0,00	0,00
SUBTOTAL DAS RECEITAS (III) = (I + II)	111.200.000,00	111.200.000,00	26.549.766,18	23,88	26.549.766,18	23,88	84.650.233,82
OPERAÇÕES DE CRÉDITO / REFINANCIAMENTO (IV)	0,00	0,00	0,00	0,00	0,00	0,00	0,00
Operações de Crédito Internas	0,00	0,00	0,00	0,00	0,00	0,00	0,00
Mobiliária	0,00	0,00	0,00	0,00	0,00	0,00	0,00
Contratual	0,00	0,00	0,00	0,00	0,00	0,00	0,00
Operações de Crédito Externas	0,00	0,00	0,00	0,00	0,00	0,00	0,00
Mobiliária	0,00	0,00	0,00	0,00	0,00	0,00	0,00
Contratual	0,00	0,00	0,00	0,00	0,00	0,00	0,00
SUBTOTAL COM REFINANCIAMENTO (V) = (IV + V)	0,00	0,00	0,00	0,00	0,00	0,00	0,00
DEFEZIT (VI)	-	-	-	-	-	-	-
TOTAL (VII) = (V - VI)	111.200.000,00	111.200.000,00	26.549.766,18	23,88	26.549.766,18	23,88	84.650.233,82
SALDOS DE EXERC. ANTERIORES (UTIL. P/ CRÉDITOS ADIC.)	-	1.467.557,48	-	-	1.467.557,48	-	-
Recursos Apropriados em Exercícios Anteriores - RPPS	0,00	0,00	0,00	0,00	0,00	0,00	0,00
Superávit Financeiro Utilizado para Créditos Adicionais	-	1.467.557,48	-	-	1.467.557,48	-	-

DESPESAS	DOTAÇÃO INICIAL	DOTAÇÃO ATUALIZADA	DESPESAS EMPENHADAS		SALDO	DESPESAS LIQUIDADAS		SALDO	DESPESAS PAGAS ATE O BIMESTRE	INSCRITAS EM RESTOS A PAGAR NÃO PROCESSADOS (K)
			NO BIMESTRE	Até o Bimestre		NO BIMESTRE	Até o Bimestre			
			(f)	(g) = (e-f)		(h)	(i) = (e-h)			
DESPESAS (EXCETO INTRA-ORÇAMENTÁRIAS) (VIII)	111.200.000,00	120.023.216,12	41.150.932,14	36,97	78.872.283,98	16.878.495,99	16.878.495,99	100,00	103.144.816,13	0,00
DESPESAS CORRENTES	103.112.776,00	104.172.000,00	32.196.721,68	31,29	71.975.278,32	16.116.406,59	16.116.406,59	100,00	88.058.861,73	0,00
PESSOAL E ENCARGOS SOCIAIS	52.361.087,00	52.361.087,00	7.701.371,81	14,71	44.659.715,19	7.701.371,81	7.701.371,81	100,00	46.958.343,38	0,00
JUROS E ENCARGOS DA DÍVIDA INTERNA	160.800,00	160.800,00	28.201,47	17,54	132.598,53	28.201,47	28.201,47	100,00	134.399,06	0,00
OUTRAS DESPESAS CORRENTES	50.590.870,00	51.589.439,48	24.467.148,40	48,38	37.689.068,31	8.386.833,31	8.386.833,31	100,00	46.019.234,31	0,00
DESPESAS DE CAPITAL	7.562.234,00	15.379.236,12	8.954.210,46	118,41	7.616.004,66	761.899,40	14.088.823,24	91,48	11.839.031,00	0,00
INVESTIMENTOS	7.091.224,00	15.019.402,58	8.865.071,69	125,00	7.027.966,63	702.966,63	14.292.435,95	94,80	8.162.212,58	0,00
AMORTIZAÇÃO DA DÍVIDA	561.000,00	359.833,54	9.089.138,77	162,00	613.038,03	613.038,03	1.086.387,29	100,00	3.676.818,42	0,00
RESERVA DE CONTINGENCIA	545.000,00	545.000,00	0,00	0,00	545.000,00	0,00	545.000,00	0,00	0,00	0,00
RESERVA DE CONTINGENCIA	545.000,00	545.000,00	0,00	0,00	545.000,00	0,00	545.000,00	0,00	0,00	0,00
DESPESAS (INTRA-ORÇAMENTÁRIAS) (IX)	0,00	0,00	0,00	0,00	0,00	0,00	0,00	0,00	0,00	0,00
SUBTOTAL DAS DESPESAS (X) = (VIII + IX)	111.200.000,00	120.023.216,12	41.150.932,14	36,97	78.872.283,98	16.878.495,99	16.878.495,99	100,00	103.144.816,13	0,00
AMORTIZAÇÃO DA DIV. REFINANCIAMENTO (XI)	0,00	0,00	0,00	0,00	0,00	0,00	0,00	0,00	0,00	0,00
Anulação de Dívida Interna	0,00	0,00	0,00	0,00	0,00	0,00	0,00	0,00	0,00	0,00
Dívida Mobiliária	0,00	0,00	0,00	0,00	0,00	0,00	0,00	0,00	0,00	0,00
Dívida Contratual	0,00	0,00	0,00	0,00	0,00	0,00	0,00	0,00	0,00	0,00
Anulação de Dívida Externa	0,00	0,00	0,00	0,00	0,00	0,00	0,00	0,00	0,00	0,00
Dívida Mobiliária	0,00	0,00	0,00	0,00	0,00	0,00	0,00	0,00	0,00	0,00
Dívida Contratual	0,00	0,00	0,00	0,00	0,00	0,00	0,00	0,00	0,00	0,00
SUBTOTAL COM REFINANCIAMENTO (XII) = (XI + XII)	0,00	0,00	0,00	0,00	0,00	0,00	0,00	0,00	0,00	0,00
SUPERÁVIT (XIII)	-	-	-	-	-	-	-	-	-	-
TOTAL (XIV) = (X - XIII)	111.200.000,00	120.023.216,12	41.150.932,14	36,97	78.872.283,98	16.878.495,99	16.878.495,99	100,00	103.144.816,13	0,00
RESERVA DO RPPS	0,00	0,00	0,00	0,00	0,00	0,00	0,00	0,00	0,00	0,00

FONTE: SMARapd Informática Ltda Unidade Responsável: MUNICÍPIO DE SOCORRO Emissão: 27/03/2019 13:15:46



MUNICÍPIO DE SOCORRO
RELATÓRIO RESUMIDO DA EXECUÇÃO ORÇAMENTÁRIA
DEMONSTRATIVO DA EXECUÇÃO DAS DESPESAS POR FUNÇÃO/SUBFUNÇÃO
ORÇAMENTO FISCAL E DA SEGURIDADE SOCIAL
JANEIRO A FEVEREIRO 2019 / BIMESTRAL JANEIRO - FEVEREIRO

RREO - Anexo II (LRF, Art. 52, inciso II, alínea "c")

R\$ Centavos

FUNÇÃO/SUBFUNÇÃO	DOTAÇÃO INICIAL	DOTAÇÃO ATUALIZADA	DESPESAS EMPENHADAS			SALDO	DESPESAS LIQUIDADAS			SALDO	INSCRITAS EM RESTOS A PAGAR NÃO PROCESSADOS (F)
			NO BIMESTRE	Até o Bimestre							



UG Consolidadora
RELATÓRIO RESUMIDO DA EXECUÇÃO ORÇAMENTÁRIA
DEMONSTRATIVO DAS RECEITAS E DESPESAS PREVIDENCIÁRIAS DO REGIME PRÓPRIO DE PREVIDÊNCIA DOS SERVIDORES
PLANO FINANCEIRO
ORÇAMENTO DA SEGURIDADE SOCIAL
JANEIRO A FEVEREIRO 2019 / BIMESTRAL JANEIRO - FEVEREIRO

RREO Anexo IV (LRF, Art. 53, inciso II) PLANO PREVIDENCIÁRIO									
RECEITAS PREVIDENCIÁRIAS - RPPS	PREVISÃO INICIAL	PREVISÃO ATUALIZADA	RECEITAS REALIZADAS						
			Até o Bimestre 2019		Até o Bimestre 2018				
RECEITAS CORRENTES (I)	0,00	0,00	0,00	0,00	0,00	0,00	0,00	0,00	0,00
Recursos de Contribuições dos Segurados	0,00	0,00	0,00	0,00	0,00	0,00	0,00	0,00	0,00
Civil	0,00	0,00	0,00	0,00	0,00	0,00	0,00	0,00	0,00
Ativo	0,00	0,00	0,00	0,00	0,00	0,00	0,00	0,00	0,00
Inativo	0,00	0,00	0,00	0,00	0,00	0,00	0,00	0,00	0,00
Pensionista	0,00	0,00	0,00	0,00	0,00	0,00	0,00	0,00	0,00
Militar	0,00	0,00	0,00	0,00	0,00	0,00	0,00	0,00	0,00
Ativo	0,00	0,00	0,00	0,00	0,00	0,00	0,00	0,00	0,00
Inativo	0,00	0,00	0,00	0,00	0,00	0,00	0,00	0,00	0,00
Pensionista	0,00	0,00	0,00	0,00	0,00	0,00	0,00	0,00	0,00
Recursos de Contribuições Patronais	0,00	0,00	0,00	0,00	0,00	0,00	0,00	0,00	0,00
Civil	0,00	0,00	0,00	0,00	0,00	0,00	0,00	0,00	0,00
Ativo	0,00	0,00	0,00	0,00	0,00	0,00	0,00	0,00	0,00
Inativo	0,00	0,00	0,00	0,00	0,00	0,00	0,00	0,00	0,00
Pensionista	0,00	0,00	0,00	0,00	0,00	0,00	0,00	0,00	0,00
Recursos Patrimoniais	0,00	0,00	0,00	0,00	0,00	0,00	0,00	0,00	0,00
Recursos Imobiliários	0,00	0,00	0,00	0,00	0,00	0,00	0,00	0,00	0,00
Recursos de Valores Mobiliários	0,00	0,00	0,00	0,00	0,00	0,00	0,00	0,00	0,00
Outras Receitas Patrimoniais	0,00	0,00	0,00	0,00	0,00	0,00	0,00	0,00	0,00
Recursos de Serviços	0,00	0,00	0,00	0,00	0,00	0,00	0,00	0,00	0,00
Outras Despesas Previdenciárias	0,00	0,00	0,00	0,00	0,00	0,00	0,00	0,00	0,00
Compensação Previdenciária do RGPS para o RPPS	0,00	0,00	0,00	0,00	0,00	0,00	0,00	0,00	0,00
Aportes Periódicos para Amortização de Déficit Atuarial do RPPS	0,00	0,00	0,00	0,00	0,00	0,00	0,00	0,00	0,00
Outras Receitas Correntes	0,00	0,00	0,00	0,00	0,00	0,00	0,00	0,00	0,00
RECEITAS DE CAPITAL (II)	0,00	0,00	0,00	0,00	0,00	0,00	0,00	0,00	0,00
Alienação de Bens, Direitos e Ativos	0,00	0,00	0,00	0,00	0,00	0,00	0,00	0,00	0,00
Amortização de Empréstimos	0,00	0,00	0,00	0,00	0,00	0,00	0,00	0,00	0,00
Outras Receitas de Capital	0,00	0,00	0,00	0,00	0,00	0,00	0,00	0,00	0,00
TOTAL DAS REC. PREVIDENC. RPPS - (I) + (II) + (III)	0,00	0,00	0,00	0,00	0,00	0,00	0,00	0,00	0,00



UG Consolidadora
RELATÓRIO RESUMIDO DA EXECUÇÃO ORÇAMENTÁRIA
DEMONSTRATIVO DO RESULTADO PRIMÁRIO E NOMINAL
ORÇAMENTOS FISCAL E DA SEGURIDADE SOCIAL
JANEIRO A FEVEREIRO 2019 / BIMESTRAL JANEIRO - FEVEREIRO

RREO - ANEXO VI (LRF, Art. 53, inciso III) ACIMA DA LINHA			
RECEITAS PRIMÁRIAS	PREVISÃO ATUALIZADA	ATÉ O BIMESTRE / 2019	
		RECEITAS REALIZADAS (a)	
RECEITAS CORRENTES (I)	106.172.000,00	106.172.000,00	25.995.686,18
Impostos, Taxas e Contribuições de Melhoria	30.999.000,00	30.999.000,00	10.508.367,99
IPTU	20.755.000,00	20.755.000,00	9.018.734,82
ISS	4.942.000,00	4.942.000,00	780.625,32
ITBI	1.700.000,00	1.700.000,00	332.706,41
IRRF	1.026.000,00	1.026.000,00	156.398,20
Outros Impostos, Taxas e Contribuições de Melhoria	2.576.000,00	2.576.000,00	219.903,24
Contribuições	1.400.000,00	1.400.000,00	304.771,30
Recursos Patrimoniais	870.000,00	870.000,00	56.338,04
Aplicações Financeiras (II)	863.000,00	863.000,00	56.338,04
Outras Receitas Patrimoniais	7.000,00	7.000,00	0,00
Transferências Correntes	71.471.000,00	71.471.000,00	14.954.164,90
Cota-Parte do FPM	21.520.000,00	21.520.000,00	4.036.995,05
Cota-Parte do ICMS	15.600.000,00	15.600.000,00	2.518.155,13
Cota-Parte do IPVA	5.408.000,00	5.408.000,00	3.151.399,12
Cota-Parte do ITR	168.000,00	168.000,00	3.621,28
Transferência da LC 87/1996	69.056,00	69.056,00	0,00
Transferência da LC 61/1989	120.000,00	120.000,00	18.838,11
Transferência do FUNDEB	13.000.000,00	13.000.000,00	2.864.703,07
Outras Transferências Correntes	15.585.944,00	15.585.944,00	2.360.453,14
Demais Receitas Correntes	1.432.000,00	1.432.000,00	172.043,89
Outras Receitas Financeiras (III)	0,00	0,00	0,00
Recursos Correntes Restantes	1.432.000,00	1.432.000,00	172.043,89
RECEITAS PRIMÁRIAS CORRENTES (IV) = (I) - (II) - (III)	105.309.000,00	105.309.000,00	25.939.348,14
RECEITAS DE CAPITAL (V)	5.028.000,00	5.028.000,00	554.080,00
Operações de Crédito (VI)	0,00	0,00	0,00
Amortização de Empréstimos (VII)	0,00	0,00	0,00
Alienações de Bens	52.000,00	52.000,00	0,00
Recursos de Alienação de Investimentos Temporários (VIII)	0,00	0,00	0,00
Recursos de Alienação de Investimentos Permanentes (IX)	0,00	0,00	0,00
Outras Alienações de Bens	52.000,00	52.000,00	0,00
Transferências de Capital	4.976.000,00	4.976.000,00	554.080,00
Convênios	4.876.000,00	4.876.000,00	554.080,00
Outras Transferências de Capital	100.000,00	100.000,00	0,00
Outras Receitas de Capital	0,00	0,00	0,00
Outras Receitas de Capital Não Primárias (X)	0,00	0,00	0,00
Outras Receitas de Capital Primárias	0,00	0,00	0,00
RECEITAS PRIMÁRIAS DE CAPITAL (XI) = (V) - (VI) - (VII) - (VIII) - (X) - (XI)	5.028.000,00	5.028.000,00	554.080,00
RECEITA PRIMÁRIA TOTAL (XII) = (IV) + (XI)	110.337.000,00	110.337.000,00	26.493.428,14

DESPESAS PRIMÁRIAS	DOTAÇÃO ATUALIZADA	ATÉ O BIMESTRE / 2019				
		DESPESAS EMPENHADAS	DESPESAS LIQUIDADAS	DESPESAS PAGAS (a)	RESTOS A PAGAR PROCESSADOS PAGOS (b)	RESTOS A PAGAR NÃO PROCESSADOS (c)
DESPESAS CORRENTES (XIII)	104.107.533,48	32.196.721,68	16.116.406,09	12.508.147,76	1.753.370,37	735.937,33
Pessoal e Encargos Sociais	52.361.097,00	7.701.371,81	7.701.371,81	6.838.482,18	887.634,08	0,00
Juros e Encargos da Dívida (XIV)	160.800,00	28.201,47	28.201,47	28.201,47	0,00	0,00
Outras Despesas Correntes	51.585.636,48	24.467.148,40	8.386.833,31	5.641.464,11	865.686,29	735.937,33
Transferências Constitucionais e Legais	0,00	0,00	0,00	0,00	0,00	0,00
Demais Despesas Correntes	51.585.636,48	24.467.148,40	8.386.833,31	5.641.464,11	865.686,29	735.937,33
DESPESAS PRIMÁRIAS CORRENTES (XV) = (XIII) - (XIV)	103.946.733,48	32.168.520,21	16.088.204,62	12.479.946,29	1.753.370,37	735.937,33
DESPESAS DE CAPITAL (XVI)	15.378.682,64	8.954.210,46	761.999,40	697.584,40	32.690,74	588.366,53
Investimentos	15.019.682,64	8.895.001,69	702.790,63	638.375,63	32.690,74	521.512,23
Inversões Financeiras	0,00	0,00	0,00	0,00	0,00	0,00
Concessão de Empréstimos e Financiamentos (XVII)	0,00	0,00	0,00	0,00	0,00	0,00
Aquisição de Título de Crédito Integralizado (XVIII)	0,00	0,00	0,00	0,00	0,00	0,00
Aquisição de Título de Crédito (XIX)	0,00	0,00	0,00	0,00	0,00	0,00
Demais Inversões Financeiras	0,00	0,00	0,00	0,00	0,00	0,00
Amortização da Dívida (XX)	351.000,00	59.208,77	59.208,77	59.208,77	0,00	0,00
DESPESAS PRIMÁRIAS DE CAPITAL (XXI) = (XVI) - (XVII) - (XVIII) - (XIX) - (XX)	15.019.682,64	8.895.001,69	702.790,63	638.375,63	32.690,74	521.512,23
RESERVA DE CONTINGÊNCIA (XXII)	545.000,00	0,00	0,00	0,00	0,00	0,00
DESPESA PRIMÁRIA TOTAL (XXIII) = (XV) + (XXI) + (XXII)	119.511.416,12	41.062.731,67	16.790.195,25	13.177.530,69	1.786.061,11	1.314.303,86
RESULTADO PRIMÁRIO - Acima da Linha (XXIV) = (XII) - (XXIII) - (XXII)						10.398.253,43

META FISCAL PARA O RESULTADO PRIMÁRIO	VALOR CORRENTE
Meta fixada no Anexo de Metas Fiscais da LDO para o exercício de referência	0,00
JUROS NOMINAIS	ATÉ O BIMESTRE / 2019
	VALOR INCORRIDO
Juros, Encargos e Variações Monetárias Ativos (XXV)	(56.338,04)
Juros, Encargos e Variações Monetárias Passivos (XXVI)	28.201,47
RESULTADO NOMINAL - Acima da Linha (XXVII) = XXIV + (XXV) - (XXVI)	10.398.253,43

META FISCAL PARA O RESULTADO NOMINAL	VALOR CORRENTE
Meta fixada no Anexo de Metas Fiscais da LDO para o exercício de referência	0,00

CÁLCULO DO RESULTADO NOMINAL	SALDO	
	Em 31/Dez/2018 (a)	ATÉ O BIMESTRE / 2019 (b)
DÍVIDA CONSOLIDADA (XXVIII)	2.102.604,07	2.043.395,30
DEDUÇÕES (XXIX)	9.015.977,70	21.242.950,00
Disponibilidade de Caixa	9.015.977,70	21.242.950,00
Disponibilidade de Caixa Bruta	10.935.104,50	21.539.527,87
(-) Restos a Pagar Processados (XXX)	(1.969.126,80)	(296.577,87)
Demais Haveres Financeiros	0,00	0,00
DÍVIDA CONSOLIDADA LÍQUIDA (XXXI) = (XXVIII) - (XXXI)	(6.913.373,63)	(19.199.554,70)
RESULTADO NOMINAL - Abaixo da Linha (XXXII) = (XXVII) - (XXXI)		12.286.181,07

AJUSTE METODOLÓGICO		ATÉ O BIMESTRE / 2019
VARIACÃO SALDO RPP = (XXXIII) = (XXXa - XXXb)		1.672.548,93
RECEITA DE ALIENAÇÃO DE INVESTIMENTOS PERMANENTES (X)		0,00
PASSIVOS RECONHECIDOS NA DC (XXXIV)		0,00
VARIACÃO CAMBIAL (XXXV)		0,00
PAGAMENTO DE PRECATORIOS INTEGRANTES DA DC (XXXVI)		0,00
OUTROS AJUSTES (XXXVII)		0,00
RESULTADO NOMINAL AJUSTADO - Abaixo da Linha (XXXVIII) = (XXXII) - (XXXIII) - (X) - (XXXIV) - (XXXV) - (XXXVI) - (XXXVII)		10.613.632,14
RESULTADO PRIMÁRIO - Abaixo da Linha (XXXIX) = (XXXVIII) - (XXXVIII) - (XXXVIII)		0,00

INFORMAÇÕES ADICIONAIS	PREVISÃO ORÇAMENTÁRIA
SALDO DE EXERCÍCIOS ANTERIORES	1.467.557,48
Recursos Arrecadados em Exercícios Anteriores - RPPS	0,00
Superávit Financeiro Utilizado para Abertura e Reabertura de Créditos Adicionais	1.467.557,48
RESERVA ORÇAMENTÁRIA DO RPPS	0,00

FONTE: SMARapd Informática Ltda Unidade Responsável: UG Consolidadora Emissão: 27/03/2019 13:17:09

MUNICÍPIO DE SOCORRO
RELATÓRIO RESUMIDO DA EXECUÇÃO ORÇAMENTÁRIA
DEMONSTRATIVO DOS RESTOS A PAGAR POR PODER E ÓRGÃO
ORÇAMENTO FISCAL E DA SEGURIDADE SOCIAL
JANEIRO A FEVEREIRO 2019 / BIMESTRAL JANEIRO - FEVEREIRO

PODER / ÓRGÃO	RESTOS A PAGAR PROCESSADOS E NÃO PROCESSADOS LIQUIDADOS EM EXERCÍCIOS ANTERIORES					RESTOS A PAGAR NÃO PROCESSADOS					Saldo Total	
	Inscritos		Pago	Cancelados	Saldo (e)=(a+b)-(c+d)	Inscritos		Liquidados	Pago	Cancelados		Saldo (k)=(f+g)-(i+j)
	Em Exercícios Anteriores (a)	Em 31 de dez de 2018 (b)				Em Exercícios Anteriores (f)	Em 31 de dez de 2018 (g)					
RESTOS A PAGAR (EXCETO IN												



MUNICÍPIO DE SOCORRO
RELATÓRIO RESUMIDO DA EXECUÇÃO ORÇAMENTÁRIA
DEMONSTRATIVO DAS RECEITAS E DESPESAS COM MANUTENÇÃO E DESENVOLVIMENTO DO ENSINO - MDE
ORÇAMENTO FISCAL E DA SEGURIDADE SOCIAL
JANEIRO A FEVEREIRO 2019 / BIMESTRAL JANEIRO - FEVEREIRO

RREO - ANEXO 8 (LDB, art. 72)

R\$ Centavos

RECEITA RESULTANTE DE IMPOSTOS (caput do art. 212 da Constituição)	PREVISÃO INICIAL	PREVISÃO ATUALIZADA (a)	RECEITAS REALIZADAS	
			Até o Bimestre (b)	% (c)=(b/a)x100
1 - RECEITA DE IMPOSTOS	28.423.000,00	28.423.000,00	10.288.464,73	36,20
1.1 - Receita Resultante do Imposto sobre a Propriedade Predial e Territorial Urbana - IPTU	20.755.000,00	20.755.000,00	9.018.734,82	43,45
1.1.1 - IPTU	17.915.000,00	17.915.000,00	8.267.220,28	46,11
1.1.2 - Multa, Juros de Mora, Dívida Ativa e Outros Encargos do IPTU	2.840.000,00	2.840.000,00	751.514,54	26,46
1.2 - Receita Resultante do Imposto sobre Transmissão Inter-Vivos - ITBI	1.700.000,00	1.700.000,00	332.706,41	19,57
1.2.1 - ITBI	1.700.000,00	1.700.000,00	332.706,41	19,57
1.2.2 - Multa, Juros de Mora, Dívida Ativa e Outros Encargos do ITBI	0,00	0,00	0,00	0,00
1.3 - Receita Resultante do Imposto sobre Serviços de Qualquer Natureza - ISS	4.942.000,00	4.942.000,00	780.625,32	15,80
1.3.1 - ISS	4.500.000,00	4.500.000,00	715.606,67	15,91
1.3.2 - Multa, Juros de Mora, Dívida Ativa e Outros Encargos do ISS	442.000,00	442.000,00	64.798,65	14,64
1.4 - Receita Resultante do Imposto de Renda Retido na Fonte - IRRF	1.026.000,00	1.026.000,00	156.398,20	15,24
2 - RECEITA DE TRANSFERÊNCIAS CONSTITUCIONAIS E LEGAIS	53.606.320,00	53.606.320,00	12.161.317,44	22,69
2.1 - Cota-Parte FPM	26.900.000,00	26.900.000,00	5.046.243,74	18,76
2.1.1 - Parcela referente à CF, art. 159, I, alínea b	24.500.000,00	24.500.000,00	5.046.243,74	20,60
2.1.2 - Parcela referente à CF, art. 159, I, alínea c	1.200.000,00	1.200.000,00	0,00	0,00
2.1.3 - Parcela referente à CF, art. 159, I, alínea e	1.200.000,00	1.200.000,00	0,00	0,00
2.2 - Cota-Parte ICMS	19.500.000,00	19.500.000,00	3.147.663,84	16,14
2.3 - ICMS Desonerado - LC nº 87/1996	86.320,00	86.320,00	0,00	0,00
2.4 - Cota-Parte IPVA Exportação	190.000,00	190.000,00	23.547,55	12,40
2.5 - Cota-Parte ITR	210.000,00	210.000,00	4.526,57	2,16
2.6 - Cota-Parte IPVA	6.760.000,00	6.760.000,00	3.039.305,64	45,27
2.7 - Cota-Parte IOF Ouro	0,00	0,00	0,00	0,00
3 - TOTAL DA RECEITA DE IMPOSTOS (1 + 2)	82.029.320,00	82.029.320,00	22.449.782,19	27,37

RECEITAS ADICIONAIS PARA FINANCIAMENTO DO ENSINO	PREVISÃO INICIAL	PREVISÃO ATUALIZADA (a)	RECEITAS REALIZADAS	
			Até o Bimestre (b)	% (c)=(b/a)x100
4 - RECEITA DA APLICAÇÃO FINANCEIRA DE OUTROS RECURSOS DE IMPOSTOS VINCULADOS AO ENSINO	223.000,00	223.000,00	6.577,49	2,95
5 - RECEITA DE TRANSFERÊNCIAS DO FNDE	2.744.360,00	2.744.360,00	609.022,14	22,19
5.1 - Transferências do Salário-Educação	1.900.000,00	1.900.000,00	372.932,90	19,63
5.2 - Transferências Diretas - FIDE	2.400,00	2.400,00	0,00	0,00
5.3 - Transferências Diretas - FNAE	591.760,00	591.760,00	57.401,40	9,70
5.4 - Transferências Diretas - FNAIE	250.000,00	250.000,00	31.016,32	12,41
5.5 - Outras Transferências Diretas - FNDE	0,00	0,00	147.671,52	0,00
5.6 - Aplicações Financeiras de Recursos do FNDE	0,00	0,00	0,00	0,00
6 - RECEITA DE TRANSFERÊNCIAS DE CONVÊNIO	4.340.000,00	4.340.000,00	293.958,40	6,77
6.1 - Transferências de Convênios	4.340.000,00	4.340.000,00	293.958,40	6,77
6.2 - Aplicação Financeira dos Recursos de Convênios	0,00	0,00	0,00	0,00
7 - RECEITAS DE OPERAÇÕES DE CRÉDITO	0,00	0,00	0,00	0,00
8 - OUTRAS RECEITAS PARA FINANCIAMENTO DO ENSINO	0,00	0,00	0,00	0,00
9 - TOTAL DAS RECEITAS ADICIONAIS PARA FINANCIAMENTO DO ENSINO (4 + 5 + 6 + 7 + 8)	7.307.360,00	7.307.360,00	909.558,03	12,45

RECEITAS DO FUNDEB	PREVISÃO INICIAL	PREVISÃO ATUALIZADA (a)	RECEITAS REALIZADAS	
			Até o Bimestre (b)	% (c)=(b/a)x100
10 - RECEITAS DE TRANSFERÊNCIAS AO FUNDEB	10.721.264,00	10.721.264,00	2.432.308,78	22,69
10.1 - Cota-Parte FPM Destinada ao FUNDEB - (20% de 2.1)	5.380.000,00	5.380.000,00	1.099.248,69	18,76
10.2 - Cota-Parte ICMS Destinada ao FUNDEB - (20% de 2.2)	3.900.000,00	3.900.000,00	629.538,71	16,14
10.3 - ICMS Desonerado Destinado ao FUNDEB - (20% de 2.3)	17.264,00	17.264,00	0,00	0,00
10.4 - Cota-Parte IPVA Exportação Destinada ao FUNDEB - (20% de 2.6)	30.000,00	30.000,00	4.709,54	15,71
10.5 - Cota-Parte ITR ou ITR Arrecação Destinada ao FUNDEB - (20% de 1.0.5 + 2.5)	42.000,00	42.000,00	905,29	2,16
10.6 - Cota-Parte IPVA Destinada ao FUNDEB - (20% de 2.6)	1.352.000,00	1.352.000,00	787.906,52	58,21
11 - RECEITAS RECEBIDAS DO FUNDEB	13.000.000,00	13.000.000,00	2.864.703,07	22,04
11.1 - Transferências de Recursos do FUNDEB	13.000.000,00	13.000.000,00	2.864.703,07	22,04
11.2 - Complementação da União ao FUNDEB	0,00	0,00	0,00	0,00
11.3 - Receita de Aplicação Financeira dos Recursos do FUNDEB	0,00	0,00	0,00	0,00
12 - RESULTADO LÍQUIDO DAS TRANSFERÊNCIAS DO FUNDEB (11.1 - 10)	2.278.736,00	2.278.736,00	432.354,32	18,98
ADICIONAIS RESULTANTES DAS TRANSFERÊNCIAS DO FUNDEB				

DESPESAS DO FUNDEB	DOTAÇÃO INICIAL	DOTAÇÃO ATUALIZADA (d)	DESPESAS EMPENHADAS		DESPESAS LIQUIDADAS		Inscritas em Restos à Pagar não Processados (i)
			Até o Bimestre (e)	% (f)=(e/d)x100	Até o Bimestre (g)	% (h)=(g/d)x100	
13 - PAGAMENTO DOS PROFISSIONAIS DO MAGISTÉRIO	11.836.000,00	11.836.000,00	1.599.717,00	13,52	1.599.717,00	13,52	0,00
13.1 - Com Educação Infantil	1.991.000,00	1.991.000,00	233.210,48	11,71	233.210,48	11,71	0,00
13.2 - Com Ensino Fundamental	9.844.000,00	9.844.000,00	1.366.506,57	13,88	1.366.506,57	13,88	0,00
14 - OUTRAS DESPESAS	1.163.000,00	1.213.000,00	997.276,79	82,18	206.337,95	17,00	0,00
14.1 - Com Educação Infantil	0,00	0,00	0,00	0,00	0,00	0,00	0,00
14.2 - Com Ensino Fundamental	1.163.000,00	1.213.000,00	997.276,79	82,18	206.337,95	17,00	0,00
15 - TOTAL DAS DESPESAS DO FUNDEB (13 + 14)	13.000.000,00	13.050.000,00	2.596.993,84	18,90	1.606.054,90	13,84	0,00

DEDUÇÕES PARA FINS DO LIMITE DO FUNDEB	VALOR
16.1 - FUNDEB 60%	0,00
16.2 - FUNDEB 40%	0,00
17 - DESPESAS CUSTEADAS COM O SUPERÁVIT FINANCEIRO DO EXERCÍCIO ANTERIOR DO FUNDEB	0,00
17.1 - FUNDEB 60%	0,00
17.2 - FUNDEB 40%	0,00
18 - TOTAL DAS DEDUÇÕES CONSIDERADAS PARA FINS DO LIMITE DO FUNDEB (16 + 17)	0,00

INDICADORES DO FUNDEB	VALOR
19.1 - Mínimo de 60% do FUNDEB na Remuneração do Magistério (13 - (16.1 + 17.1)) / (19)	55,34
19.2 - Mínimo de 40% em Despesa Corrente, que não Remuneração do Magistério (14 - (19.1 + 17.2)) / (19) x 100%	7,20
19.3 - Mínimo de 5% de Aplicação no Exercício (10) / (19.1 + 19.2)	36,36

CONTROLE DA UTILIZAÇÃO DE RECURSOS NO EXERCÍCIO SUBSEQUENTE	VALOR
21 - DESPESAS CUSTEADAS COM O SALDO DO ITEM 20 ATÉ O 1º TRIMESTRE DE EXERCÍCIO (2)	0,00

DESPESAS COM AÇÕES TÍPICAS DE MDE	DOTAÇÃO INICIAL	DOTAÇÃO ATUALIZADA (d)	DESPESAS EMPENHADAS		DESPESAS LIQUIDADAS		Inscritas em Restos à Pagar não Processados (i)
			Até o Bimestre (e)	% (f)=(e/d)x100	Até o Bimestre (g)	% (h)=(g/d)x100	
22 - EDUCAÇÃO INFANTIL	0,00	0,00	2.178.827,80	0,00	1.496.983,93	0,00	0,00
22.1 - Creche	0,00	0,00	0,00	0,00	0,00	0,00	0,00
22.1.1 - Despesas Custeadas com Recursos do FUNDEB	0,00	0,00	0,00	0,00	0,00	0,00	0,00
22.1.2 - Despesas Custeadas com Outros Recursos de Impostos	0,00	0,00	0,00	0,00	0,00	0,00	0,00
22.2 - Pré-Escola	0,00	0,00	2.178.827,80	0,00	1.496.983,93	0,00	0,00
22.2.1 - Despesas Custeadas com Recursos do FUNDEB	0,00	0,00	233.210,48	0,00	233.210,48	0,00	0,00
22.2.2 - Despesas Custeadas com Outros Recursos de Impostos	0,00	0,00	1.945.617,32	0,00	1.263.773,15	0,00	0,00
23 - ENSINO FUNDAMENTAL	0,00	0,00	7.460.954,38	0,00	2.799.796,36	0,00	0,00
23.1 - Despesas Custeadas com Recursos do FUNDEB	0,00	0,00	2.363.793,36	0,00	1.672.844,42	0,00	0,00
23.2 - Despesas Custeadas com Outros Recursos de Impostos	0,00	0,00	5.097.171,02	0,00	1.226.951,93	0,00	0,00
24 - ENSINO MÉDIO	0,00	0,00	0,00	0,00	0,00	0,00	0,00
25 - ENSINO SUPERIOR	552.960,00	552.960,00	112.320,00	20,31	18.720,00	3,39	0,00
26 - ENSINO PROFISSIONAL NÃO INTEGRADO AO ENSINO REGULAR	209.508,00	209.508,00	67.397,54	32,17	20.469,28	9,77	0,00
27 - OUTRAS	0,00	0,00	1.132.465,00	0,00	58.616,83	0,00	0,00
28 - TOTAL DAS DESPESAS COM AÇÕES TÍPICAS DE MDE (22 + 23 + 24 + 25 + 26 + 27)	762.466,00	762.466,00	13.949.564,72	1,436,07	4.394.566,87	576,36	0,00

DEDUÇÕES CONSIDERADAS PARA FINS LIMITE CONSTITUCIONAL	VALOR
30 - DESPESAS CUSTEADAS COM A COMPLEMENTAÇÃO DO FUNDEB NO EXERCÍCIO	0,00
31 - DESPESAS CUSTEADAS COM O SUPERÁVIT FINANCEIRO DO EXERCÍCIO ANTERIOR DO FUNDEB	0,00
32 - DESPESAS CUSTEADAS COM O SUPERÁVIT FINANCEIRO DO EXERCÍCIO ANTERIOR DE OUTROS RECURSOS DE IMPOSTOS	0,00
33 - RESTOS A PAGAR INSCRITOS NO EXERCÍCIO SEM DISPONIBILIDADE FINANCEIRA DE RECURSOS DE IMPOSTOS VINCULADOS AO ENSINO (4)	0,00
34 - CANCELAMENTO NO EXERCÍCIO DA RESTOS A PAGAR INSCRITOS COM DISPONIBILIDADE FINANCEIRA DE RECURSOS DE IMPOSTOS VINCULADOS AO ENSINO (4E)	0,00
35 - TOTAL DAS DEDUÇÕES CONSIDERADAS PARA FINS DO LIMITE CONSTITUCIONAL (29 + 30 + 31 + 32 + 33 + 34 + 35)	432.354,32
36 - TOTAL DAS DESPESAS PARA FINS DO LIMITE (22 + 23 + 24 + 25 + 26 + 27 - 35)	3.864.366,26
37 - PERCENTUAL DE APLICAÇÃO EM AÇÕES TÍPICAS DE IMPOSTOS (37/1) x 100 (%). LIMITE CONSTITUCIONAL 25% (5)	17,21

OUTRAS INFORMAÇÕES PARA CONTROLE	DOTAÇÃO INICIAL	DOTAÇÃO ATUALIZADA (d)	DESPESAS EMPENHADAS		DESPESAS LIQUIDADAS		Inscritas em Restos à Pagar não Processados (i)
			Até o Bimestre (e)	% (f)=(e/d)x100	Até o Bimestre (g)	% (h)=(g/d)x100	
38 - DESPESAS CUSTEADAS COM A APLICAÇÃO FINANCEIRA DE OUTROS RECURSOS DE IMPOSTOS VINCULADAS AO I	0,00	0,00	0,00	0,00	0,00	0,00	0,00
39 - DESPESAS CUSTEADAS COM A CONTRIBUIÇÃO SOCIAL DO SALÁRIO EDUCAÇÃO	0,00	0,00	0,00	0,00	0,00	0,00	0,00
40 - DESPESAS CUSTEADAS COM OPERAÇÕES DE CRÉDITO	0,00	0,00	0,00	0,00	0,00	0,00	0,00
41 - DESPESAS CUSTEADAS COM OUTRAS RECEITAS PARA FINANCIAMENTO DO ENSINO	0,00	0,00	0,00	0,00	0,00	0,00	0,00
42 - TOTAL DAS OUTRAS DESP. CUST. COM RECEITAS ADICIONAIS PARA FINANCIAMENTO DO ENSINO (38 + 39 + 40 + 41 + 42)	0,00	0,00	0,00	0,00	0,00	0,00	0,00
43 - TOTAL GERAL DAS DESPESAS COM MDE (28 + 43)	762.466,00	762.466,00	13.949.564,72	1,436,07	4.394.566,87	576,36	0,00

RESTOS A PAGAR INSCRITOS COM DISPONIBILIDADE FINANCEIRA DE RECURSOS DE IMPOSTOS VINCULADOS AO ENSINO	SALDO ATÉ O BIMESTRE	CANCELADO EM 2019 (j)
44.1 - Emrestos com Recursos de Impostos Vinculados ao Ensino	0,00	0,00
44.2 - Emrestos com Recursos do FUNDEB	0,00	0,00

CONTROLE DA DISPONIBILIDADE FINANCEIRA	FUNDEB	SALÁRIO EDUCAÇÃO
46 - (-) INGRESSO DE RECURSOS ATÉ O BIMESTRE	2.864.703,07	0,00
47 - (-) PAGAMENTOS EFETUADOS ATÉ O BIMESTRE	1.464.591,14	0,00
47.1 - Orçamento do Exercício	1.464.591,14	0,00
47.2 - Restos a Pagar	0,00	0,00
48 - (-) RECEITAS DE APLICAÇÃO FINANCEIRA DOS RECURSOS ATÉ O BIMESTRE	0,00	0,00
49 - (-) DISPONIBILIDADE FINANCEIRA NO EXERCÍCIO ATUAL	4.329.294,21	0,00
50 - (-) AJUSTES	0,00	0,00
50.1 - (+) Retenções	0,00	0,00
50.2 - (-) Multas e Recuperações	0,00	0,00
50.3 - (+) Outras Vantagens e Encargamentos	0,00	0,00
50.4 - (-) Jornada Diária	0,00	0,00
51 - (=) SALDO FINANCEIRO CONSOLIDADO	0,00	0,00

FONTE: SMARapd Informática Ltda Unidade Responsável: MUNICÍPIO DE SOCORRO Emissão: 27/03/2019 13:19:54
1 Limites mínimos anuais a serem cumpridos no encerramento do exercício.
2 Art. 21, § 2º, Lei 11.934/2007: "Até 5% dos recursos recebidos à conta dos Fundos, inclusive relativos à complementação da União recebidos nos termos do §1º do art. 6º desta Lei, poderão ser utilizados no 1º trimestre do exercício imediatamente subsequente, mediante abertura de crédito adicional."
3 Capítulo do art. 212 da CF/1988.
4 Os valores referentes à parcela dos Restos a Pagar inscritos sem disponibilidade financeira vinculada à educação deverão ser informados somente no RREO do último bimestre do exercício.
5 Limites mínimos anuais a serem cumpridos no encerramento do exercício, no âmbito de atuação prioritária, conforme LDB, art. 11, V.
6 Nos cinco primeiros bimestres do exercício o acompanhamento poderá ser feito com base na despesa empenhada com a despesa.
7 Essa coluna poderá ser apresentada somente no último bimestre.



UG CONSOLIDADORA
RELATÓRIO RESUMIDO DA EXECUÇÃO ORÇAMENTÁRIA
DEMONSTRATIVO DAS RECEITAS E DESPESAS COM AÇÕES E SERVIÇOS PÚBLICOS DE SAÚDE
ORÇAMENTO FISCAL E DA SEGURIDADE SOCIAL
JANEIRO A FEVEREIRO 2019 / BIMESTRAL JANEIRO - FEVEREIRO

RREO - ANEXO 12 (LC 141/201



MUNICÍPIO DE SOCORRO
RELATÓRIO RESUMIDO DA EXECUÇÃO ORÇAMENTÁRIA
DEMONSTRATIVO DA RECEITA DE ALIENAÇÃO DE ATIVOS E APLICAÇÃO DOS RECURSOS
ORÇAMENTO FISCAL E DA SEGURIDADE SOCIAL
JANEIRO A FEVEREIRO 2019 / BIMESTRAL JANEIRO - FEVEREIRO

RREO - ANEXO 11 (LRF, art.53, § 1º, inciso III)

R\$ Centavos

RECEITAS	PREVISÃO ATUALIZADA (a)	RECEITAS REALIZADAS (b)					SALDO A REALIZAR (c) = (a - b)
RECEITAS DE ALIENAÇÃO DE ATIVOS (I)	52.000,00	0,00					52.000,00
Alienação de Bens Móveis	52.000,00	0,00					52.000,00
Alienação de Bens Imóveis	0,00	0,00					0,00
Alienação de Bens Intangíveis	0,00	0,00					0,00
Rendimentos de Aplicações Financeiras	0,00	0,00					0,00

DESPESAS	DOTAÇÃO ATUALIZADA (d)	DESPESAS EMPEN. (e)	DESPESAS LIQUID.	DESPESAS PAGAS (f)	DESPESAS INSCRITAS EM RESTOS A PAGAR NÃO PROCESSADOS	PAGAMENTO DE RESTOS A PAGAR (g)	SALDO A PAGAR (h) = (d - e)
APLICAÇÃO DOS RECURSOS DA ALIENAÇÃO DE ATIVOS (II)	52.000,00	0,00	0,00	0,00	0,00	0,00	52.000,00
Despesas de Capital	52.000,00	0,00	0,00	0,00	0,00	0,00	52.000,00
Investimentos	52.000,00	0,00	0,00	0,00	0,00	0,00	52.000,00
Inversões Financeiras	0,00	0,00	0,00	0,00	0,00	0,00	0,00
Amortização da Dívida	0,00	0,00	0,00	0,00	0,00	0,00	0,00
Despesas Correntes dos Regimes de Previdência	0,00	0,00	0,00	0,00	0,00	0,00	0,00
Regime Próprio dos Servidores Públicos	0,00	0,00	0,00	0,00	0,00	0,00	0,00

SALDO FINANCEIRO A APLICAR	2018 (i)	2019 (j) = (Ib - (II f + II g))	SALDO ATUAL (k) = (III i + III j)
VALOR (III)	0,00	0,00	0,00

FONTE: SMARapd Informática Ltda

Unidade Responsável: MUNICÍPIO DE SOCORRO

Emissão: 27/03/2019 13:22:18



MUNICÍPIO DE SOCORRO
RELATÓRIO RESUMIDO DA EXECUÇÃO ORÇAMENTÁRIA
DEMONSTRATIVO DAS PARCERIAS PÚBLICO-PRIVADAS
ORÇAMENTOS FISCAL E DA SEGURIDADE SOCIAL
JANEIRO A FEVEREIRO 2019 / BIMESTRAL JANEIRO - FEVEREIRO

RREO - Anexo 13 (Lei nº 11.079, de 30.12.2004, arts. 22, 25 e 28)

R\$ CENTAVOS

IMPACTOS DAS CONTRATAÇÕES DE PPP	SALDO TOTAL EM 31 DE DEZEMBRO DO EXERCÍCIO ANTERIOR	REGISTROS EFETUADOS EM 2019	
		No bimestre	Até o bimestre
TOTAL DE ATIVOS	0,00	0,00	0,00
Ativos Contabilizados pela SPE	0,00	0,00	0,00
TOTAL DE PASSIVOS	0,00	0,00	0,00
Obrigações decorrentes de Ativos Constituídos pela SPE	0,00	0,00	0,00
Provisões de PPP	0,00	0,00	0,00
Outros Passivos	0,00	0,00	0,00
ATOS POTENCIAIS PASSIVOS	0,00	0,00	0,00
Obrigações contratuais	0,00	0,00	0,00
Garantias concedidas	0,00	0,00	0,00

DESPESAS DE PPP	EXERCÍCIO ANTERIOR	EXERCÍCIO CORRENTE	2020	2021	2022	2023	2024	2025	2026	2027	2028
Do Ente Federado, exceto estatais não dependentes (I)	0,00	0,00	0,00	0,00	0,00	0,00	0,00	0,00	0,00	0,00	0,00
Das Estatais Não Dependentes	0,00	0,00	0,00	0,00	0,00	0,00	0,00	0,00	0,00	0,00	0,00
TOTAL DAS DESPESAS	0,00	0,00	0,00	0,00	0,00	0,00	0,00	0,00	0,00	0,00	0,00
PPP A CONTRATAR (II)	0,00	0,00	0,00	0,00	0,00	0,00	0,00	0,00	0,00	0,00	0,00
RECEITA CORRENTE LÍQUIDA (RCL) (III)	100.396.072,76	103.481.947,68	0,00	0,00	0,00	0,00	0,00	0,00	0,00	0,00	0,00
TOTAL DAS DESP. CONSID. PARA O LIMITE (IV = I + II)	0,00	0,00	0,00	0,00	0,00	0,00	0,00	0,00	0,00	0,00	0,00
TOTAL DAS DESPESAS / RCL (%) (V = IV / III)	0,00	0,00	0,00	0,00	0,00	0,00	0,00	0,00	0,00	0,00	0,00

Notas:

FONTE: SMARapd Informática Ltda

Unidade Responsável: MUNICÍPIO DE SOCORRO

Emissão: 27/03/2019 13:23:17



MUNICÍPIO DE SOCORRO
RELATÓRIO RESUMIDO DA EXECUÇÃO ORÇAMENTÁRIA
DEMONSTRATIVO SIMPLIFICADO DO RELATÓRIO RESUMIDO DA EXECUÇÃO ORÇAMENTÁRIA
ORÇAMENTO FISCAL E DA SEGURIDADE SOCIAL
JANEIRO A FEVEREIRO 2019 / BIMESTRAL JANEIRO - FEVEREIRO

RREO - Anexo XIV (LRF, Art. 48)

R\$ CENTAVOS

BALANÇO ORÇAMENTÁRIO	Até o Bimestre
RECEITAS	
Previsão Inicial	111.200.000,00
Previsão Atualizada	111.200.000,00
Receita Realizada	26.549.766,18
Déficit Orçamentário	0,00
Saldos de Exercícios Anteriores (Utilizados para Créditos Adicionais)	1.467.557,48
DESPESAS	
Dotação Inicial	111.200.000,00
Créditos Adicionais	8.823.216,12
Dotação Atualizada	120.023.216,12
Despesas Empenhadas	41.150.932,14
Despesas Liquidadas	16.878.405,99
Despesas Pagas	13.205.732,16
Superávit Orçamentário	9.671.360,19
DESPESAS POR FUNÇÃO/SUBFUNÇÃO	Até o Bimestre
Despesas Empenhadas	41.150.932,14
Despesas Liquidadas	16.878.405,99
RECEITA CORRENTE LÍQUIDA - RCL	Até o Bimestre
Receita Corrente Líquida	103.481.947,68

RECEITAS E DESPESAS DOS REGIMES DE PREVIDÊNCIA DOS SERVIDORES	Até o Bimestre
Regime Próprio de Previdência dos Servidores - Plano Previdenciário	
Receitas Previdenciárias Realizadas	0,00
Despesas Previdenciárias Liquidadas	0,00
Resultado Previdenciário	0,00
Regime Próprio de Previdência dos Servidores - Plano Financeiro	
Receitas Previdenciárias Realizadas	0,00
Despesas Previdenciárias Liquidadas	0,00
Resultado Previdenciário	0,00

RESULTADOS NOMINAL E PRIMÁRIO	Meta Fixada no Anexo de Metas Fiscais da LDO (a)	Resultado Apurado Até o Bimestre (b)	% em Relação à Meta (b/a)
Resultado Nominal	0,00	10.398.253,43	0,00
Resultado Primário	0,00	10.398.253,43	0,00

RESTOS A PAGAR POR PODER E MINISTÉRIO PÚBLICO	Inscrição	Cancelamento Até o Bimestre	Pagamento Até o Bimestre	Saldo a Pagar
RESTOS A PAGAR PROCESSADOS	1.969.126,80	0,00	1.960.400,41	8.726,39
Poder Executivo	1.969.126,80	0,00	1.960.400,41	8.726,39
Poder Legislativo	0,00	0,00	0,00	0,00
RESTOS A PAGAR NÃO-PROCESSADOS	4.878.093,74	11.547,63	1.016.452,38	3.850.093,73
Poder Executivo	4.878.093,74	11.547,63	1.016.452,38	3.850.093,73
Poder Legislativo	0,00	0,00	0,00	0,00
TOTAL	6.847.220,54	11.547,63	2.976.852,79	3.858.820,12

DESPESAS COM MANUTENÇÃO E DESENVOLVIMENTO DO ENSINO	Valor Apurado Até o Bimestre	Limites Constitucionais Anuais	
		% Mínimo a Aplicar no Exercício	% Aplicado Até o Bimestre
Mínimo Anual de <25%> das Receitas de Imposto na Manutenção e Desenvolvimento do Ensino	3.864.386,26	25%	17,21
Mínimo Anual de 60% do FUNDEB na Remuneração do Magistério com Educação Infantil e Ensino Fundamental	1.599.717,05	60%	55,84

RECEITAS DE OPERAÇÕES DE CRÉDITO E DESPESAS DE CAPITAL	Valor Apurado Até o Bimestre	Saldo não realizado
Receita de Operações de Crédito	0,00	0,00
Despesa de Capital Líquida	59.208,77	291.791,23

PROJEÇÃO ATUARIAL DOS REGIMES DE PREVIDÊNCIA	2019	2029	2039	2054
Plano Previdenciário				
Receitas Previdenciárias	0,00	0,00	0,00	0,00
Despesa Previdenciárias	0,00	0,00	0,00	0,00
Resultado Previdenciário	0,00	0,00	0,00	0,00
Plano Financeiro				
Receitas Previdenciárias	0,00	0,00	0,00	0,00
Despesa Previdenciárias	0,00	0,00	0,00	0,00
Resultado Previdenciário	0,00	0,00	0,00	0,00

RECEITA DA ALIENAÇÃO DE ATIVOS E APLICAÇÃO DOS RECURSOS	Valor Apurado Até o Bimestre	Saldo a Realizar
Receita de Capital Resultante da Alienação de Ativos	0,00	52.000,00
Aplicação dos Recursos da Alienação de Ativos	0,00	52.000,00

DESPESAS COM AÇÕES E SERVIÇOS PÚBLICOS DE SAÚDE	Valor Apurado Até o Bimestre	Limites Constitucionais Anuais	
		% Mínimo a Aplicar no Exercício	% Aplicado Até o Bimestre
Despesas com Ações de Serviços Públicos de Saúde Executadas com recursos de impostos	3.185.319,53	15,00 %	14,15

DESPESAS DE CARÁTER CONTINUADO DERIVADAS DE PPP	Valor Apurado no Exercício Corrente
Total das Despesas / RCL (%)	0,00

Setenta fossas sépticas foram entregues a produtores rurais pela Prefeitura, COMDER e Cati



Aconteceu na quinta-feira (21), no Espaço do Produtor Rural “Eng. Agr. Joaquim Gilberto Vieira”, a entrega de quinze fossas sépticas a produtores rurais. A entrega foi feita pelo Conselho Municipal de Desenvolvimento Rural – COMDER, Coordenadoria de Assistência Técnica – CATI de Socorro e pela Prefeitura, através do Departamento de Desenvolvimento Rural.

As fossas sépticas, ou fossas biodigestoras, foram adquiridas com recursos do Fundo Municipal de Desenvolvimento Rural e fornecidas gratuitamente a produtores ligados às associações dos bairros Cubas, Ribeirão dos Machados, Chave, Pereiras e Jaboticabal.

“Mais de 130 produtores rurais

já receberam estes conjuntos, sendo setenta através do COMDER e o restante por outros programas. É um trabalho contínuo, de grande impacto na área rural” – comenta Alfred Erbert, presidente do COMDER.

“Até o momento, setenta produtores rurais foram beneficiados com a entrega destas fossas sépticas, número pequeno em relação à extensão de nossa zona rural. Portanto, estamos realizando anualmente estas entregas, visando melhorar o tratamento de esgoto na zona rural e a não poluição dos mananciais. O meio ambiente agradece” – comenta Paulo Lorensini, diretor de Desenvolvimento Rural da Prefeitura.

O vice-prefeito Edelson Teves, o diretor do Departamento de Meio Am-

biente Marcelo Tavares de Oliveira e o técnico em agropecuária da Cati, Alexandre Moreira de Souza, estiveram presentes à entrega. Ivonildo Soares, comandante da Polícia Militar de Socorro, participou transmitindo informações sobre segurança na zona rural.

“A instalação da fossa séptica é mui-

to importante para o meio ambiente e para a saúde pública, porque muitas doenças são transmitidas pela contaminação do ambiente em que vivemos. Com a instalação, os efluentes não são descartados nos cursos d’água, evitando a contaminação da água e do solo” – concluiu Marcelo Tavares de Oliveira.

CMI de Socorro realizou a 1ª Conferência dos Direitos do Idoso



O município de Socorro, através da Comissão Municipal do Idoso (CMI) vinculada a Secretaria de Cidadania, cumpriu com a determinação do decreto publicado no dia 21 de dezembro de 2018, no Diário Oficial da União, pelo presidente Michel Temer, em realizar a conferência, cujo prazo se esgota no próximo dia 31.

A 1ª conferência Municipal dos Direitos do Idoso de Socorro aconteceu na sexta-feira (22), no auditório “Prof Imir Baladi”, no Centro Administrativo, com a presença de grande número de participantes, representantes de vários segmentos da sociedade. A coordenação dos trabalhos foi feita pelo presidente do CMI, José Valdir Bortolasso, atuando como conferencista Luciley Araújo Guerra, consultor em políticas públicas.

O evento teve início às 8h quando os presentes participaram de um coffee break, seguido de credenciamento, assinatura na lista de presenças, entre-

ga dos crachás, e abertura oficial.

Foi composta a mesa das autoridades, formada pelo prefeito André Bozola, Vice Prefeito Edelson Cabral Teves, Presidente da Câmara Municipal João Pinhoni, Secretário de Cidadania Airton Domingues de Souza, Secretário de Saúde Ricardo Lopes, Presidente do CMI Valdir Bortolasso, município José Carlos Dias de Oliveira e execução dos hinos, Nacional Brasileiro e de Socorro e pronunciamentos de André Bozola, João Pinhoni, Airton Domingues de Souza e Valdir Bortolasso.

Da pauta, apresentação cultural, com as crianças do Programa Vem Ser e idosos do Centro Dia do Idoso, leitura de aprovação do regimento interno, apresentação das ações voltadas aos idosos do município e a palestra com o conferencista Luciley Araujo Guerra, discorrendo sobre o tema central “Os desafios de Envelhecer no Século XXI e o papel das Políticas Públicas” e seus subtemas.

Prefeitura e Piracema realizam limpeza de trechos urbanos do Rio do Peixe



A Prefeitura, em parceria com o Piracema e colaboradores da Secretaria de Meio Ambiente e Desenvolvimento Sustentável, realizou na manhã de domingo (24), a primeira ação do “Projeto Piracema”. A operação teve início no trecho urbano do Rio do Peixe, com a finalidade de recolher objetos descartados irresponsavelmente nas margens do rio e desobstruir pontos onde havia maior concentra-

ção de galhos e troncos de árvores.

Foi constatado que nas bases das pontes é o local onde possui maior quantidade de entulhos e galhos obstruindo a passagem d’água.

A Secretaria Municipal de Segurança e Defesa do Cidadão esteve presente nessa ação com a Defesa Civil, onde foi utilizado barco, viatura, motosserra e outros materiais da Defesa Civil.

Guarda Municipal inicia projeto “Escola Tranquila”

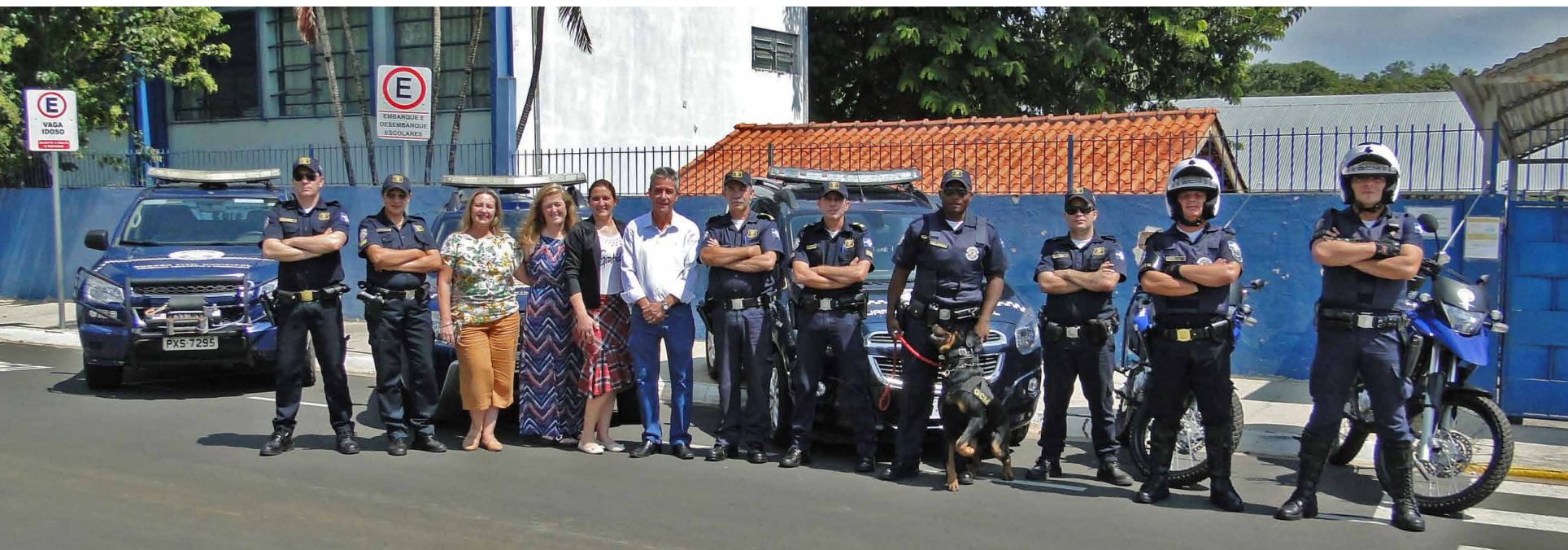

Dia da Água é celebrado com visita à Nascente Modelo

Meio Ambiente e Educação realizaram ações para celebrar a data



Um grupo de cinquenta alunos da Escola Municipal “Prof. Eduardo Rodrigues de Carvalho” foi levado à nascente modelo na manhã de sexta-feira (22), em atividade realizada pela Secretaria de Meio Ambiente e Desenvolvimento Sustentável da Prefeitura, em comemoração ao dia da água.

Os estudantes do 4º e 5º anos de ensino fundamental da unidade ouviram orientações sobre a importância da preservação ambiental, com foco em nascentes e matas ciliares, as quais são protetoras dos cursos d’água.

A trilha pertence a um loteamento e é considerada modelo para demonstração de aspectos naturais e ambientais.

A visita tem como intuito promover a interação das crianças com o meio ambiente, para conhecerem nascentes preservadas e assim estimulá-los a

criarem empatia pela natureza.

Dia Mundial da Água

O Dia Mundial da Água foi instituído pela ONU em 22 de março de 1992, visando a conscientização da população a respeito dessa valiosa substância.

Dessa forma, com objetivo de alertar a população sobre a importância da preservação da água para a sobrevivência de todos os ecossistemas do planeta, as escolas da Rede Municipal de Ensino da Estância de Socorro, comemoraram o dia da água.

A Escola Municipal “Profª Esther de Camargo Toledo Teixeira” promoveu uma ação com os alunos do 2º ano, que montaram um painel com o tema “Água é fonte de vida”. Já a Creche Municipal Jardim Santa Cruz, realizou várias atividades como contação de histórias, músicas, e confecção de painéis.

A Secretaria de Segurança e Defesa do Cidadão, através da Guarda Civil Municipal, em parceria com a Secretaria de Educação iniciou, no mês de março, o projeto “Escola Tranquila”, nas escolas de Socorro.

O projeto conta com a participação das equipes operacionais da Guarda Civil Municipal de Socorro: Grupamento Especial Tático de Motos – GETAM, Canil, Grupo de Enfrentamento à Violência Doméstica – GEVID/SOS.

“Escola Tranquila” tem entre suas diretrizes, efetuar patrulhamentos constantes, implementar ações educativas que alertem sobre a questão da violência contra crianças e adolescentes e reforçar a segurança nas unidades escolares, coibindo infrações e ilícitos, com fiscalização rigorosa para evitar introdução de materiais nocivos que possam provocar danos na escola ou ferimentos nas pessoas no perímetro escolar por meio de patrulhamento e visitas da GCM.

As visitas da Guarda Municipal serão realizadas por agentes em policiamento comunitário escolar, treinados

em uma formação específica para esta finalidade, e contarão com o incremento do Canil e do Grupo Especial Tático de Motos. Dentro da sala de aula, a metodologia se aplicará de forma a contemplar aos alunos e professores da rede municipal e estadual de ensino, que serão capacitados também a reconhecer casos de violência contra os outros alunos.

“A Secretaria de Educação agradece a Guarda Municipal por zelar pela segurança de nossos educandos, atendendo prontamente as necessidades de proteção nas escolas e arredores. Queremos enaltecer essa iniciativa da Secretaria de Segurança e Defesa do Cidadão que contribui imensamente ao bom andamento da tranquilidade em nossas escolas”.

“O projeto Escola Tranquila é essencial para a segurança de nossas crianças, adolescentes e funcionários, possibilitando um ambiente mais tranquilo para os estudos” – afirmou o secretário de Segurança e Defesa do Cidadão, Willhams de Moraes.

Central de Agendamentos estará fechada hoje à tarde para avaliação interna de procedimentos



A Secretaria de Saúde comunica a população socorrense que, hoje (29/03), a partir do meio-dia, a Central de Agendamentos “Dr. Wanderlei Tascia” estará fechada para avaliação inter-

na dos procedimentos, visando melhorias no atendimento. Hoje, no período da manhã, ela estará funcionando normalmente, assim como a partir de segunda-feira (01/04).

ORQUESTRA FILARMÔNICA PATULHEIROS CAMPINAS

DIA:
30/03 - Sábado - 20h30

LOCAL:
Igreja Nossa Senhora do Perpétuo Socorro
Praça da Matriz-Centro-Socorro

Patulheiros Campinas | JOVEM APRENDIZ | Secretaria Municipal de Cultura | SOCORRO